SUPERFAST®

ANCONA ► KORFU ► IGOUMENITSA ► PATRAS • BARI ► KORFU ► IGOUMENITSA ► PATRAS • VENEDIG ► KORFU ► IGOUMENITSA ► PATRAS

2020

Der beste Grund mehr zu reisen

20% FRÜHBUCHER-ANGEBOT

ENTDECKEN SIE UNSERE SONDERANGEBOTE

Mitglied der Attica Group

SUPERFAST FERRIES®

Wir möchten Sie nicht nur befördern. Wir möchten der Grund dafür sein, dass Sie Ihre Reise genießen.

Wir von der Attica Group glauben, dass keine Reise, ob groß oder klein, nur eine einfache Angelegenheit des Transports ist. Unabhängig davon, welches Ziel Sie haben oder warum Sie reisen, ist es unser Ziel, Ihnen ein angenehmes und komfortables Erlebnis zu bieten, das Sie nie vergessen werden. Wir glauben, dass es sich lohnt, jede Reise zu einem unvergesslichen Erlebnis zu machen, eine Reise voller Momente, die Sie festhalten, einfangen und mit Ihren Lieben teilen möchten. Deshalb ist es unser Ziel, jede einzelne Überfahrt mit uns einzigartig zu machen.

Wir verfolgen stetig unsere Visionen und Ziele und haben uns mit unseren Marken Superfast Ferries, Blue Star Ferries, Hellenic Seaways und Africa Morocco Link zu einer der drei größten Passagierschifffahrtsgesellschaften im Mittelmeer entwickelt. Unsere Flotte besteht aus 31 modernen und technologisch fortschrittlichen Ropax-, Roro- und Hochgeschwindigkeitsschiffen, die 60 einzigartige Ziele bedienen, 71 Häfen in Griechenland und im Ausland verbinden (auf den Routen zwischen Italien und Griechenland sowie zwischen Marokko und Spanien) und hochwertige Transportdienstleistungen für Passagiere, Autos und Fracht anbieten. Unser Ziel ist es, Ihnen noch mehr unvergessliche Momente auf See zu bereiten.

Die Italien–Griechenland- und die Kreta-Routen werden in Zusammenarbeit mit ANEK LINES durchgeführt

SUPERFAST FERRIES®

Auf unseren Schiffen... können Sie sich wie zu Hause fühlen.

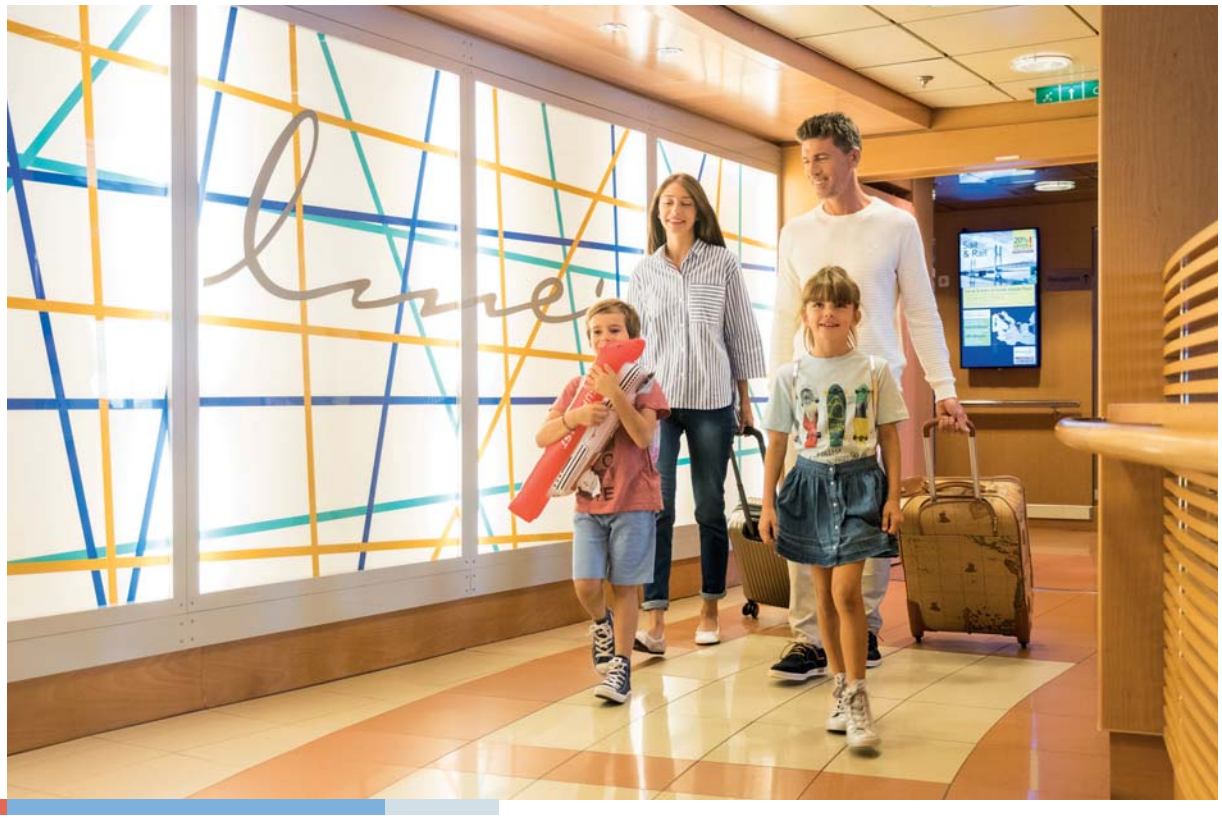

Willkommen an Bord! Genießen eine komfortable und luxuriöse Überfahrt und wählen Sie Ihre individuelle Unterkunftsart aus.

Mit Superfast Ferries können Sie zwischen Schlafsessel, Deckpassage, Liegeraüme*, Innen- und Außenkabinen, speziellen Kabinen, in denen Sie mit Ihrem Haustier reisen können, Kabinen für körperlich beeinträchtigte Passagiere, Lux*-Kabinen und auch PURE*-Kabinen wählen.

In unseren Kabinen fühlen Sie sich wie zu Hause! Sie sind mit Thermostaten zur Temperatureinstellung ausgestattet und verfügen über ein eigenes WC und eine eigene Dusche.

* Nicht auf allen Schiffen verfügbar.

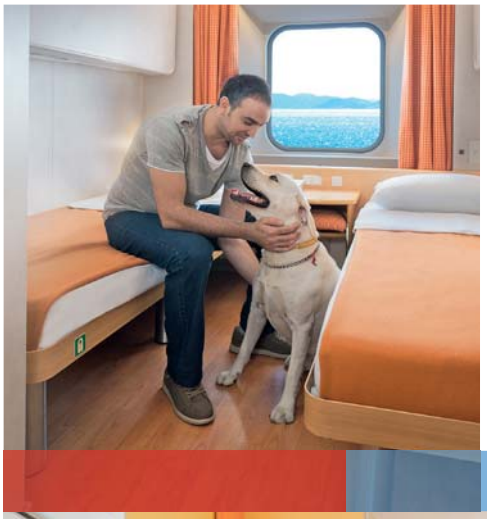

Ihr Haustier ist Ihnen wichtig! Deshalb haben wir spezielle Kabinen, damit Sie gemeinsam reisen können, oder alternativ spezielle Zwinger und Hygienebereiche für Ihr Haustier.

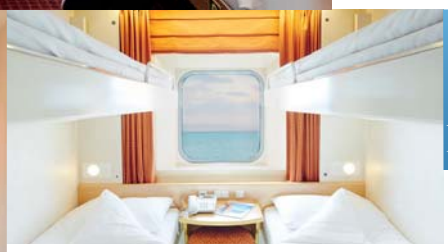

Atmen Sie leichter und wachen Sie erfrischt auf!

PURE®

„PURE“ Kabinen verfügen über ein hochmodernes spezielles Luft- und Oberflächenreinigungssystem, damit Sie besser atmen können, insbesondere wenn Sie sehr empfindlich auf luftgetragene Partikel reagieren.

Unsere jüngsten Passagiere haben die besten Reisebegleiter.

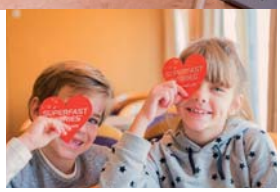

Begib dich auf ein großes Abenteuer mit den Fasteritos! Erkunde das Schiff und entdecke, wo sie versteckt sind. Fasteritos sind speziell ausgebildet, um der Besatzung des Schiffes zu helfen, sich um unsere jüngsten Gäste zu kümmern. Sie möchten den Kindern die verschiedenen Geheimnisse des Lebens auf See beibringen! Und sie nehmen die Dinge nie zu ernst-es sei denn, der Kapitän ist in der Nähe. Wenn Sie eine Familie mit kleinen Kindern sind, die in einer 3- oder 4-Bett-Außenkabine reisen, fragen Sie bei Ihrer nächste Buchung nach einer speziellen Familienkabine mit Fasteritos!
Begrenzte Verfügbarkeit. Sobald Sie an Bord des Schiffes sind, fragen Sie die Rezeption nach der Verfügbarkeit und vergessen Sie nicht, das große Fasteritos-Malbuch und die Stifte abzuholen!

fasteritos

2020

Mit dem Camping-Fahrzeug auf See!

Camping an Bord*

Reisen Sie in Ihrem Wohnmobil / Wohnwagen auf See und nutzen Sie unsere Bordeinrichtungen mit Dusche, WC und 220 Volt Stromanschluss. Sie bezahlen lediglich für Deckpassage und Fahrzeug.

Nicht verfügbar auf den Routen zwischen Korfu-Italien und v.v. Gültig vom 1. April bis 31. Oktober 2020.

*Nicht auf allen Schiffen verfügbar.

SUPERFAST FERRIES®

seasmiles
more miles
more smiles

seasmiles
LOYALTY SCHEME

Das seasmiles-Programm bietet exklusive Vorteile, Sonderangebote, Geschenke und hochwertige Dienstleistungen, die jede Reise zu einem unvergesslichen Erlebnis machen. Wenn Sie Ihre Karte vorzeigen, erhalten Sie einen Nachlass von 10% auf bestimmte Produkte in den Shops auf den Schiffen und einen Nachlass von 15% im à-la-Carte-Restaurant. Gold- und Silber-Mitglieder erhalten einen Nachlass von 20% auf den Ticketpreis auf den Italien-Griechenland-Strecken. Einzigartige Vorteile erwarten Sie in unserem ständig wachsenden Netzwerk ausgewählter Partner in vielen Bereichen wie Wohnen, Einkaufen, Essen und Trinken, Unterhaltung und Technologie, Gesundheit und Kosmetik.

Besuchen Sie unseren neuen seasmiles-Kiosk! Hier können Sie sich elektronisch für das seasmiles Programm anmelden und Ihre Mitgliedskarte gleich ausdrucken!

Weitere Informationen finden Sie unter www.seasmiles.com

2020

SAIL & RAIL

Die Reise geht noch weiter

Interrail
Eurail

Interrail & Eurail Greek Island Pass für 6 Reiseziele

Bei dem Interrail Greek Islands Pass und dem Eurail Greek Islands Pass mit 6 Reisezielen handelt es sich um „One country"-Pässe, mit denen die Inhaber kostenfrei von einer Insel zur nächsten reisen können. Sie gelten für 2 Reisen zwischen Italien und Griechenland und für 4 Reisen zu den griechischen Inseln. Auf den Strecken Italien-Griechenland reisen Inhaber eines Zugtickets der 1. Klasse in 4-Bett-Kabinen und Inhaber eines Zugtickets der 2. Klasse in Schlafsessel oder in Liegeraüme (falls verfügbar). Auf den Inlandsstrecken reisen Inhaber eines Zugtickets der 1. oder der 2. Klasse in der Economyklasse. Es gilt ein Nachlass von 30% für Upgrades auf dem Schiff (nicht gültig für Lux-Kabinen).Es gilt ein Nachlass von 30 % auf Reisen im Inland, zusätzlich zu den 6 oben Genannten. Die Fahrt per Zug und Bus vom Hafen Patras zum Hafen Piräus und zurück ist ebenfalls inklusive.

Interrail & Eurail Greek Island Pass für 5 Reiseziele im Inland

Mit dem Interrail Greek Islands Pass und dem Eurail Greek Islands Pass für 5 Reiseziele im Inland wählen Sie 5 bevorzugte Inseln. Sie reisen kostenfrei zu den Kykladen, den Dodekanes, den nordägäischen Inseln, den Sporaden, den Saronischen Inseln und nach Kreta. Inhaber eines Zugtickets der 1. oder der 2. Klasse reisen in der Economyklasse. Es gilt ein Nachlass von 30% für Upgrades auf dem Schiff (nicht gültig für Lux-Kabinen). Es gilt ein Nachlass von 30% auf Reisen im Inland, zusätzlich zu den 5 oben Genannten.

Für weitere Informationen besuchen Sie bitte:
https://www.interrail.eu/de/interrailpaesse/one-country-pass/griechenland-paesse/griechische-inseln und wählen Sie aus: Die Broschüre zum Interrail Griechische Inseln Pass.

Inhaber der Tickets Eurail Global Pass, Interrail Global Pass und Balkan Flexipass reisen gratis und/oder mit Preisnachlass auf den Strecken Italien-Griechenland. Weitere Kosten können anfallen. Für optionale Unterkunftsänderungen gelten Sondertarife. Inhaber der Tickets RIT, RAIL PLUS, FIP und DB Autozug reisen zu vergünstigten Preisen. Zusätzlich fallen Hafengebühren an. Auf Strecken im Inland gilt ein Preisnachlass von 30 % auf den Economy-Tarif. Weitere Informationen finden Sie auf der Website: **www.superfast.com/msite/en/sail-and-rail.html**

Buchen Sie online unter **www.superfast.com** oder schicken Sie eine E-Mail an **helpdesk@attica-group.com**

SUPERFAST FERRIES®

Die Zeit rast, wenn man Spaß hat

Die Bars auf Deck sind geöffnet, wenn es die Wetterbedingungen erlauben.
Der Pool schließt bei Sonnenuntergang.

Tauchen Sie in unseren Außenpool* ein, während Sie sich auf hoher See befinden, sonnen Sie sich auf Deck oder genießen Sie Ihren Kaffee, ihr Erfrischungsgetränk oder ihren kühlen Cocktail an der rund um die Uhr geöffneten Bar.

Außerdem bieten wir für Freunde elektronischer Glücksspiele ein Casino und für Tanzliebhaber eine Disco! Wenn Sie lieber mit Ihren Kindern einen Film sehen möchten, besuchen Sie unseren speziell ausgestatteten Fernsehraum* mit Kinderprogramm.

*Nicht auf allen Schiffen verfügbar.

2020

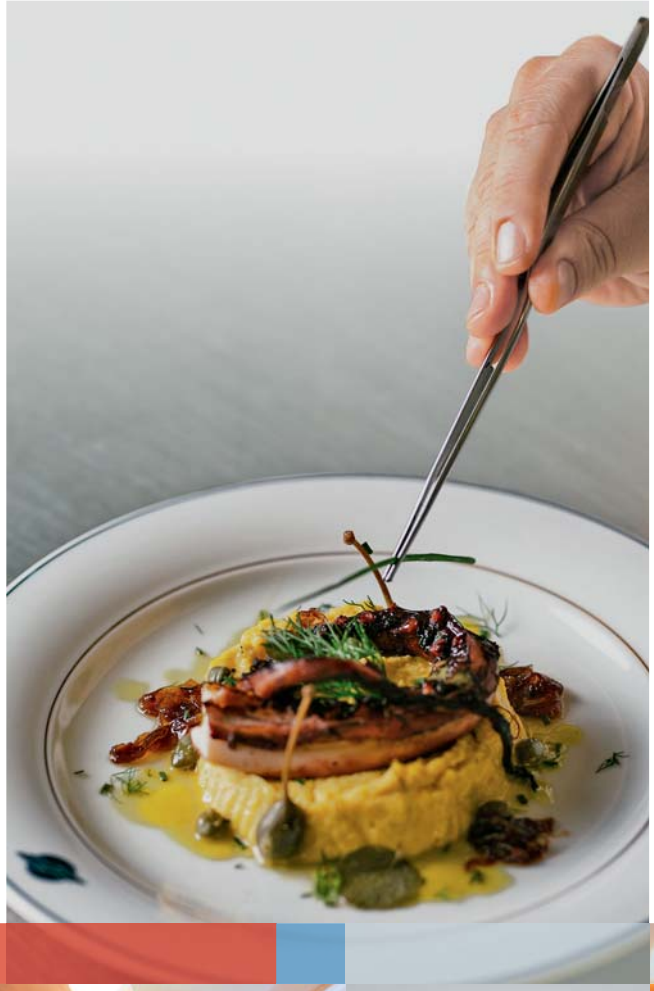

Unvergessliche kulinarische Highlights!

Die Seeluft wird Ihnen bestimmt Appetitmachen! Genießen Sie die kulinarischen Köstlichkeiten unserer Spitzenköche und den herrlichen Blick aufs Meer in der gepflegten Atmosphäre unseres à-la-Carte-Restaurant*. Probieren Sie Gerichte aus griechischen Zutaten, inspiriert von der Küche der griechischen Inseln, begleitet vom perfekten Wein aus unserem gut sortierten Weinkeller.

Wenn Sie eine größere Auswahl von Gerichten in ungezwungener Atmosphäre bevorzugen, besuchen Sie unser Selbstbedienungsrestaurant!

*Verfügbar auf der SUPERFAST XI

We do local
HOSPITALITY

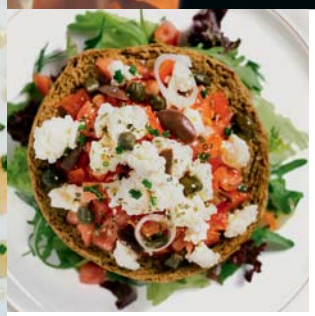

Shopping auf See

Selbstverständlich darf Shopping bei Ihrem Reiseerlebnis nicht fehlen. In unserer Bord-Boutique finden Sie eine große Auswahl an Parfums, Kosmetika, Schmuck, Accessoires und Geschenken sowie Kleidung, Reisebedarf, Spirituosen, griechische Delikatessen, Schweizer Schokolade und tolle Souvenirs von Superfast.

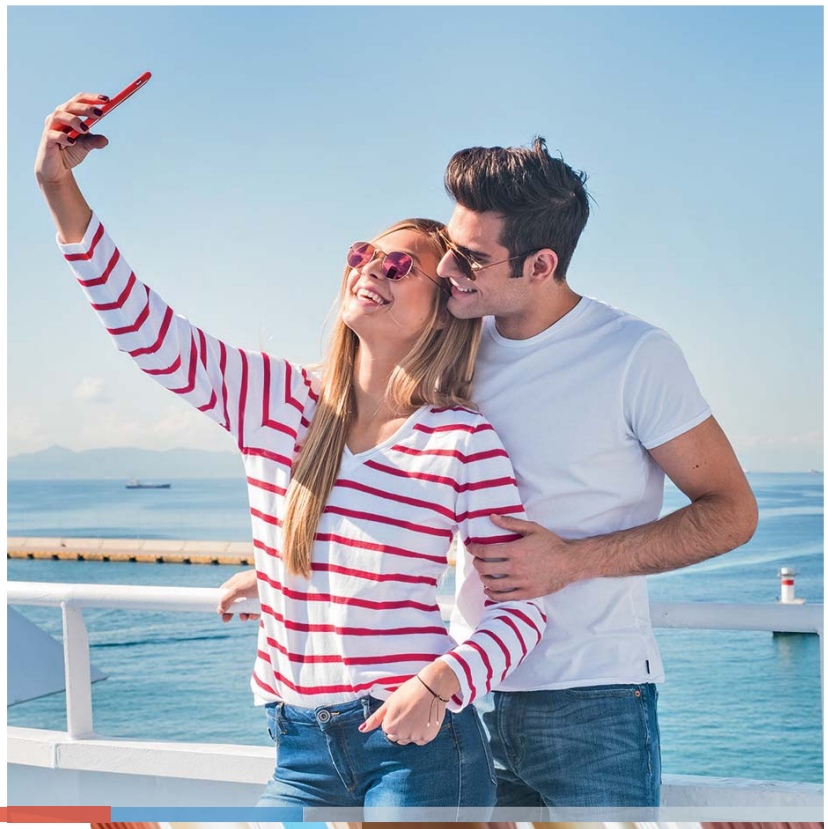

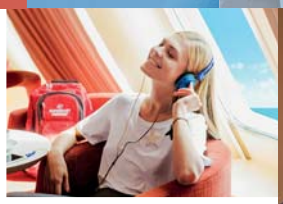

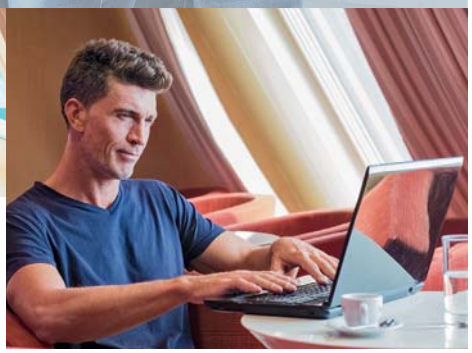

Bleiben Sie in Verbindung

Eine neue vernetzte Welt erwartet Sie @sea!

@sea ist ein interaktives vielseitiges Portal mit kostenfreiem Zugang und unbegrenzten Möglichkeiten und es macht Ihre Reise interessanterer denn je, mit:

- Musik
- Fernsehen
- Spielen
- Karten und Informationen zu Häfen und Zielorten
- Wetterinformationen
- Echtzeitposition des Schiffs
- Speisekarten für Restaurants und Bar
- Umfassendem Reiseführer für das Schiff
- Informationen zum Kundenbindungsprogramm seasmiles

Wi-Fi auf hoher See

An der Rezeption erhalten Sie eine Wi-Fi-Zugangskarte, um mit dem Internet und Social Media in Verbindung zu bleiben.

@sea
Onboard Infotainment Portal

Reiseziel: Ancona

FAHRPLÄNE

ANCONA ▸ IGOUMENITSA ▸ PATRAS

01.01.20-02.07.20 & 07.09.20-31.12.20	Ancona Abfahrt	Igoumenitsa Ankunft[1]	Patras Ankunft[1]
Di., Mi., Do.[2], Fr.[3]	13:30	08:00	14:30
Samstag[4], Sonntag[4]	16:30	09:30	15:00

• **Keine Abfahrt am:** 01.01 & 25.12
[2] Donnerstag 23.01, 30.01, 06.02 & 13.02: Ancona (Abf. 13:30) - Igoumenitsa (Ank. 08:00 am nächsten Tag) - Patras (Ank. 16:00 am nächsten Tag)
[3] Freitag 03.01: Ancona (Abf. 16:30) - Igoumenitsa (Ank. 09:30, am nächsten Tag) - Patras (Ank. 15:00, am nächsten Tag)
[4] Samstag 07.03, 21.03, 04.04 und Sonntag 01.03, 15.03, 29.03 & 12.04: Ancona (Abf.17:30)- Igoumenitsa (Ank. 10:30, am nächsten Tag) - Patras (Ank. 16:00, am nächsten Tag)

PATRAS ▸ IGOUMENITSA ▸ ANCONA

01.01.20-02.07.20 & 07.09.20-31.12.20	Patras Abfahrt	Igoumenitsa Abfahrt	Ancona Ankunft[1]
Mo., Di.[2], Mi., So.	17:30	23:59	16:30
Freitag[3], Samstag[3]	17:30	23:15	14:00

• **Keine Abfahrt am:** 01.01 & 25.12
• **Donnerstag 02.01:** Patras (Abf.17:30) - Igoumenitsa (Abf. 23:15) - Ancona (Ank. 14:00, am nächsten Tag)
[2] Dienstag 21.01, 28.01, 04.02 & 11.02: Patras (Abf. 17:30) - Igoumenitsa (Abf. 23:59) - Ancona (Ank. 18:00 am nächsten Tag)
[3] Freitag 06.03, 20.03, 03.04 und Samstag 29.02, 14.03, 28.03 & 11.04: Patras (Abf.17:30)- Igoumenitsa(Abf. 23:15) - Ancona (Ank. 15:00, am nächsten Tag)

ANCONA ▸ KORFU ▸ IGOUMENITSA ▸ PATRAS

03.07.20-09.08.20	Ancona Abfahrt	Korfu Ankunft[1]	Igoumenitsa Ankunft[1]	Patras Ankunft[1]
Mo., Mi., Fr., So.	13:30		06:30	12:00
Dienstag	13:30	05:30	06:45	
	16:30		09:30	15:00
Donnerstag	15:00	07:00	08:15	
	16:30		09:30	15:00
Samstag	13:30		06:30	12:00
	16:30		09:30	15:00

PATRAS ▸ IGOUMENITSA ▸ KORFU ▸ ANCONA

03.07.20-09.08.20	Patras Abfahrt	Igoumenitsa Abfahrt	Korfu Abfahrt	Ancona Ankunft[1]
Montag	14:30	20:15		11:00
	17:30			12:00
Di., Do., Sa., So.	14:30	20:15		11:00
Mi., Fr.[2]	17:30			12:00
		19:30	20:45	10:45

[2] Am Freitag, 03.07. wird die Strecke Igoumenitsa-Korfu-Ancona wie folgt durchgeführt: Patras (Abfahrt 14:30) - Igoumenitsa (Abfahrt 20:15) - Ancona (Ankunft 11:00 Uhr, am nächsten Tag)

ANCONA ▸ KORFU ▸ IGOUMENITSA ▸ PATRAS

10.08.20-06.09.20	Ancona Abfahrt	Korfu Ankunft[1]	Igoumenitsa Ankunft[1]	Patras Ankunft[1]
Mo., Mi., Fr., So.	13:30		06:30	12:00
Dienstag 11.08	13:30	05:30	06:45	
	16:30		09:30	15:00
Dienstag 18.08, 25.08 & 01.09	13:30	05:30	06:45	
	16:30			11:00
Donnerstag	15:00	07:00	08:15	
	16:30			11:00
Samstag 15.08 & 05.09	13:30		06:30	12:00
	16:30		09:30	15:00
Samstag 22.08 & 29.08	13:30		06:30	12:00
	16:30		09:30	

PATRAS ▸ IGOUMENITSA ▸ KORFU ▸ ANCONA

10.08.20-06.09.20	Patras Abfahrt	Igoumenitsa Abfahrt	Korfu Abfahrt	Ancona Ankunft[1]
Montag 10.08	14:30	20:15		11:00
	17:30	23:15		14:00
Montag 17.08	14:30	20:15		11:00
	17:30			12:00
Montag 24.08 & 31.08	17:30	23:15		14:00
		19:30	20:45	10:45
Di., Do., Sa., So.	14:30	20:15		11:00
Mittwoch	17:30			12:00
		19:30	20:45	10:45
Freitag	17:30	23:15		14:00
		19:30	20:45	10:45

[1] Am nächsten Tag.

• Abfahrts-und Ankunftszeiten sind jeweils Ortszeiten. • Die angegebenen Ankunftszeiten beziehen sich auf die Ankunft des Schiffes an der Hafeneinfahrt. • Änderungen der Fahrpläne vorbehalten.

SAISONZEITEN

ANCONA → GRIECHENLAND

Nebensaison | Zwischensaison | Hochsaison | Keine Abfahrt

JUNI	Sa	So	Mo	Di	Mi	Do	Fr	Sa	So	Mo	Di	Mi	Do	Fr	Sa	So	Mo	Di	Mi	Do	Fr	Sa	So	Mo	Di	Mi	Do	Fr	Sa	So	Mo	Di	Mi	Do	Fr
Abfahrt 13:30			1	2	3	4	5	6	7	8	9	10	11	12	13	14	15	16	17	18	19	20	21	22	23	24	25	26	27	28	29	30			
Abfahrt 16:30			1	2	3	4	5	6	7	8	9	10	11	12	13	14	15	16	17	18	19	20	21	22	23	24	25	26	27	28	29	30			
JULI																																			
Abfahrt 13:30 / 15:00					1	2	3	4	5	6	7	8	9	10	11	12	13	14	15	16	17	18	19	20	21	22	23	24	25	26	27	28	29	30	31
Abfahrt 16:30					1	2	3	4	5	6	7	8	9	10	11	12	13	14	15	16	17	18	19	20	21	22	23	24	25	26	27	28	29	30	31
AUGUST																																			
Abfahrt 13:30 / 15:00	1	2	3	4	5	6	7	8	9	10	11	12	13	14	15	16	17	18	19	20	21	22	23	24	25	26	27	28	29	30	31				
Abfahrt 16:30	1	2	3	4	5	6	7	8	9	10	11	12	13	14	15	16	17	18	19	20	21	22	23	24	25	26	27	28	29	30	31				

GRIECHENLAND → ANCONA

Nebensaison | Zwischensaison | Hochsaison | Keine Abfahrt

AUGUST	Sa	So	Mo	Di	Mi	Do	Fr	Sa	So	Mo	Di	Mi	Do	Fr	Sa	So	Mo	Di	Mi	Do	Fr	Sa	So	Mo	Di	Mi	Do	Fr	Sa	So	Mo	Di	Mi
Departure 14:30*	1	2	3	4	5	6	7	8	9	10	11	12	13	14	15	16	17	18	19	20	21	22	23	24	25	26	27	28	29	30	31		
Departure 17:30	1	2	3	4	5	6	7	8	9	10	11	12	13	14	15	16	17	18	19	20	21	22	23	24	25	26	27	28	29	30	31		
SEPTEMBER																																	
Departure 14:30*				1	2	3	4	5	6	7	8	9	10	11	12	13	14	15	16	17	18	19	20	21	22	23	24	25	26	27	28	29	30
Departure 17:30				1	2	3	4	5	6	7	8	9	10	11	12	13	14	15	16	17	18	19	20	21	22	23	24	25	26	27	28	29	30

• Alle anderen Daten, die nicht in oben aufgeführter Tabelle angegeben sind, liegen in der Nebensaison.
* Für Abfahrten um 19:30 Uhr von Igoumenitsa und um 20:45 Uhr von Korfu montags, mittwochs und freitags gelten die gleichen Saisonzeiten.

Gemeinschaftlich durchgeführt mit ANEK LINES

PREISE

Preise in Euro (€) 01.01.20 - 15.01.21

Informieren Sie sich über unsere Angebote (S. 20-23)

KABINEN- / FAHRZEUGKATEGORIE		NEBENSAISON						ZWISCHENSAISON						HOCHSAISON					
PASSAGIERE (Preise pro Person)		EINFACHE FAHRT	TREIBSTOFF-ZUSCHLAG	ENDPREIS	RÜCKFAHRT	TREIBSTOFF-ZUSCHLAG	ENDPREIS	EINFACHE FAHRT	TREIBSTOFF-ZUSCHLAG	ENDPREIS	RÜCKFAHRT	TREIBSTOFF-ZUSCHLAG	ENDPREIS	EINFACHE FAHRT	TREIBSTOFF-ZUSCHLAG	ENDPREIS	RÜCKFAHRT	TREIBSTOFF-ZUSCHLAG	ENDPREIS
DECK	Deck	63	12	75	44	12	56	75	12	87	53	12	65	85	12	97	60	12	72
ATS	Schlafsessel	75	12	87	53	12	65	88	12	100	62	12	74	97	12	109	68	12	80
DOR	Liegeräume mit gemeinsamen[1] Duschen & WC	107	12	119	75	12	87	132	12	144	92	12	104	161	12	173	113	12	125
AB4	4 Pers. Innenkabine	124	12	136	87	12	99	147	12	159	103	12	115	178	12	190	125	12	137
A4	4 Pers. Außenkabine	137	12	149	96	12	108	168	12	180	118	12	130	196	12	208	137	12	149
AB3	3 Pers. Innenkabine	146	12	158	102	12	114	178	12	190	125	12	137	218	12	230	153	12	165
AA3	3 Pers. Außenkabine	164	12	176	115	12	127	202	12	214	141	12	153	239	12	251	167	12	179
AB2	2 Pers. Innenkabine	166	12	178	116	12	128	206	12	218	144	12	156	257	12	269	180	12	192
A2	2 Pers. Außenkabine	187	12	199	131	12	143	227	12	239	159	12	171	282	12	294	197	12	209
AA2	2 Pers. Außenkabine	198	12	210	139	12	151	244	12	256	171	12	183	289	12	301	202	12	214
LUX	2 Pers. Luxuskabine[2]	273	12	285	191	12	203	331	12	343	232	12	244	385	12	397	270	12	282
FAHRZEUGE (Preise pro Fahrzeug)																			
1.	Fahrzeuge oder Anhänger bis 6m Länge und 2m Höhe	81	13	94	57	13	70	105	13	118	74	13	87	139	13	152	97	13	110
2.	Autos mit Dachbox über 2m Höhe	118	13	131	83	13	96	151	13	164	106	13	119	195	13	208	137	13	150
3.	Fahrzeuge oder Anhänger bis 6m Länge und über 2m Höhe	138	13	151	97	13	110	205	13	218	144	13	157	260	13	273	182	13	195
4.	Fahrzeuge oder Anhänger von 6.01m bis 8m Länge	235	13	248	165	13	178	322	13	335	225	13	238	389	13	402	272	13	285
5.	Fahrzeuge oder Anhänger über 8.01m Länge	337	13	350	236	13	249	445	13	458	312	13	325	523	13	536	366	13	379
6.	Anhänger bis 2.50m Länge und 2m Höhe[3]	64	13	77	45	13	58	87	13	100	61	13	74	106	13	119	74	13	87
7.	Wohnmobile/Wohnwagen/Anhänger OPEN DECK bis 6m Länge	167	13	180	117	13	130	251	13	264	176	13	189	319	13	332	223	13	236
8.	Wohnmobile/Wohnwagen/Anhänger OPEN DECK von 6.01m bis 8m Länge	284	13	297	199	13	212	398	13	411	279	13	292	480	13	493	336	13	349
9.	Wohnmobile/Wohnwagen/Anhänger OPEN DECK über 8.01m Länge	407	13	420	285	13	298	550	13	563	385	13	398	647	13	660	453	13	466
10.	Motorräder[4]	33	0	33	23	0	23	41	0	41	29	0	29	48	0	48	34	0	34
11.	Fahrräder	Frei	Frei	Frei	Frei	Frei	Frei	Frei	Frei	Frei	Frei	Frei	Frei	Frei	Frei	Frei	Frei	Frei	Frei

[1] Jeweils sechs Betten in einem gemeinsamen Liegeraum, getrennt nach Damen und Herren, mit Gemeinschaftsduschen und Toiletten. Bettwäsche ist an der Rezeption auf Anfrage erhältlich. **[2]** Frühstück inklusive. **[3]** Es gilt der gleiche Preis für Anhänger bis 2.50m Länge auf OPEN DECK. **[4]** Motorräder mit Beiwagen oder Anhänger oder 4 Rädern werden wie Fahrzeuge bis 6m Länge und 2m Höhe berechnet.

Einige Unterbringungskategorien sind möglicherweise auf einigen Schiffen, die auf der Route eingesetzt werden, nicht verfügbar. Alle Kabinen sind mit Dusche und WC ausgestattet.

PURE KABINE (Preise in €)	PRO STRECKE
Kabinenzuschlag	50

MITNAHME VON HAUSTIEREN (Preise pro Haustier in €)	PRO STRECKE
Haustier in der Kabine	50
Haustier im Zwinger	20

! FAHRZEUGMASSE

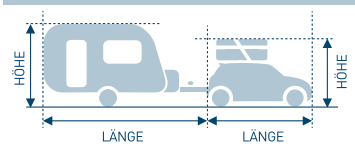

BEDINGUNGEN

- LUX, A2 und AB2 (AB2 nicht verfügbar für Einzelnutzung auf SUPERFAST XI): 50% Zuschlag in der Nebensaison und 70% Zuschlag in der Zwischen - & Hochsaison bei Einzelbelegung. In den anderen Kabinenkategorien ist keine Einzelbelegung möglich.
- Bei den Kabinenkategorien A4, AB4, A2 und AB2 (nur AB2-Kabinen mit 2 Unterbetten) ist die Buchung eines einzelnen Damen- oder Herrenbettes möglich.
- **Der Endpreis für ein Hin- und Rückfahrtticket** setzt sich aus dem Endpreis der einfachen Fahrt (Tarif einfache Fahrt plus Treibstoffzuschlag) und dem Endpreis für die Rückfahrt (Rückfahrttarif plus Treibstoffzuschlag) der entsprechenden Saison zusammen.
- **Mitnahme von Haustieren in der Kabine:** Die für die Mitnahme von Haustieren ausgewiesenen 4-Bett-Innen-und 4-Bett-Außenkabinen können als 4-Bett-, 3-Bett-oder 2-Bett-Kabine oder zur Einzelbelegung gebucht werden. Bei Einzelbelegung wird ein Zuschlag von 50% in der Nebensaison und 70% in der Zwischen-& Hochsaison auf den 2-Bett-Preis berechnet. In diesen Kabinen sind keine einzelnen Betten buchbar.
- **PURE Kabinen:** Dieser Kabinentyp ist als LUX, A4 oder AB4 Kabine verfügbar. Bei Einzelbelegung einer Innen- oder Außenkabine (AB4 oder A4) wird ein Zuschlag von 100% auf den 2-Bett-Preis berechnet. Zuschläge für Luxus PURE Kabinen mit Einzelbelegung: 50% in der Nebensaison und 70% in der Zwischen-& Hochsaison. In diesen Kabinen sind keine einzelnen Betten buchbar.
- Treibstoffzuschläge und Hafengebühren sind in den Endpreisen enthalten. Angesichts der Treibstoffpreise wird zurzeit ein Treibstoffzuschlag in Höhe von €12 pro Person/Strecke (ausgenommen Kleinkinder) sowie €13 pro Fahrzeug/Strecke (Motorräder ausgenommen) erhoben. Vor Vertragsschluss können die Preise angepasst werden, wenn nach Veröffentlichung des Prospekts eine Änderung notwendig ist aufgrund einer Erhöhung der Beförderungskosten (insbesondere bei Veränderungen der Rohölpreise auf dem internationalen Markt), der Abgaben für bestimmte Leistungen wie Hafengebühren oder einer Änderung der für die betroffene Reise geltenden Wechselkurse.
- Die Allgemeinen Bedingungen finden Sie auf Seite 27 dieser Broschüre.

Reiseziel: Bari

FAHRPLÄNE

BARI ▸ IGOUMENITSA ▸ PATRAS

01.01.20-27.05.20 & 01.10.20-31.12.20	Bari Abfahrt	Igoumenitsa Ankunft	Patras Ankunft[1]
Täglich außer sonntags	19:30	05:30[1]	13:00
Sonntag	13:30	23:00	07:00

• **Keine Abfahrt am:** 01.01, 24.12, 25.12 & 31.12
• **Donnerstag 16.04 via Korfu:** Bari (Abf. 19:30) - Korfu (Ank. 04:30,am nächsten Tag) - Igoumenitsa (Ank. 06:00, am nächsten Tag) - Patras (Ank. 13:00, am nächsten Tag)

PATRAS ▸ IGOUMENITSA ▸ BARI

01.01.20-27.05.20 & 01.10.20-31.12.20	Patras Abfahrt	Igoumenitsa Abfahrt[1]	Bari Ankunft[1]
Täglich	18:00	00:30	09:30

• **Keine Abfahrt am:** 01.01, 24.12, 25.12 & 31.12
• **Montag 20.04 via Korfu:** Patras (Abf. 18:00) - Igoumenitsa (Abf. 00:30 am nächsten Tag) - Korfu (Abf. 02:00 am nächsten Tag) - Bari (Ank. 10:00, am nächsten Tag)

BARI ▸ KORFU ▸ IGOUMENITSA ▸ PATRAS

28.05.20-23.07.20 & 28.08.20-30.09.20	Bari[2] Abfahrt	Korfu Ankunft[1]	Igoumenitsa Ankunft	Patras Ankunft[1]
Täglich außer sonntags	19:30	04:30	05:30[1]	13:00
Sonntag	13:30		23:00	07:00

[2] Via Korfu NUR die nächsten Tage (Abfahrt von Bari): Mai: 28 / Juni: 11, 25 / Juli: 03, 11, 17, 18 / August: 28, 29 / September: 10, 17, 24. Bei den oben genannten Daten ist die Ankunft am Hafen Igoumenitsa um 06:00 Uhr.

PATRAS ▸ IGOUMENITSA ▸ KORFU ▸ BARI

28.05.20-23.07.20 & 28.08.20-30.09.20	Patras[2] Abfahrt	Igoumenitsa Abfahrt[1]	Korfu Abfahrt[1]	Bari Ankunft[1]
Täglich	18:00	00:30	02:00	09:30

[2] Via Korfu NUR die nächsten Tage (Abfahrt von Patras): Juni: 03, 10, 17, 24, 30 / Juli: 04, 07, 11, 18 / August: 29, 30 / September: 03, 05, 06, 09, 12, 13, 16, 19, 20, 23, 30. Bei den oben genannten Daten ist die Ankunft am Hafen Bari um 10:00 Uhr.

BARI ▸ KORFU ▸ IGOUMENITSA ▸ PATRAS

24.07.20-27.08.20	Bari Abfahrt	Korfu Ankunft	Igoumenitsa Ankunft	Patras Ankunft[1]
Mo., Di., Do.	19:30		05:30[1]	13:00
Mittwoch 29.07 & 05.08	19:30	04:30[1]	06:00[1]	13:00
Mittwoch 12.08, 19.08 & 26.08	13:00		23:00	
Freitag	13:00	22:00	23:30	
Samstag	13:00	22:00	23:30	
	19:30		05:30[1]	13:00
Sonntag	13:30		23:00	07:00

[1] Am nächsten Tag.

• Abfahrts-und Ankunftszeiten sind jeweils Ortszeiten. • Die angegebenen Ankunftszeiten beziehen sich auf die Ankunft des Schiffes an der Hafeneinfahrt. • Änderungen der Fahrpläne vorbehalten.

• Für alle Abfahrten NACH MITTERNACHT (z.B. montags um 00:30 Uhr) beginnen die Check-in-Modalitäten an VORABEND (z.B. Sonntag abend)

PATRAS ▸ IGOUMENITSA ▸ KORFU ▸ BARI

24.07.20-27.08.20	Patras Abfahrt	Igoumenitsa Abfahrt	Korfu Abfahrt	Bari Ankunft
Montag	18:00	00:30[1]		09:30[1]
Dienstag 28.07 & 04.08	18:00	00:30[1]	02:00[1]	10:00[1]
Dienstag 11.08,18.08 & 25.08	18:00	00:30[1]		09:30[1]
Mittwoch 29.07, 05.08 & 12.08	18:00	00:30[1]		09:30[1]
Mittwoch 19.08	18:00		01:15[1]	08:15[1]
Mittwoch 26.08	18:00	00:30[1]	02:00[1]	10:00[1]
Donnerstag 30.07 & 06.08	18:00	00:30[1]		09:30[1]
Donnerstag 13.08 & 20.08		02:00		10:00
Donnerstag 27.08		02:00	03:30	10:30
Freitag 24.07, 31.07 & 07.08	18:00			08:00[1]
Freitag 14.08 & 21.08	18:00	00:30[1]		09:30[1]
Samstag		02:00	03:30	10:30
Sonntag		02:00	03:30	10:30
	18:00	00:30[1]		09:30[1]

SAISONZEITEN

BARI → GRIECHENLAND

Nebensaison | Zwischensaison | Hochsaison

	Sa	So	Mo	Di	Mi	Do	Fr	Sa	So	Mo	Di	Mi	Do	Fr	Sa	So	Mo	Di	Mi	Do	Fr	Sa	So	Mo	Di	Mi	Do	Fr	Sa	So	Mo	Di	Mi	Do	Fr
JULI					1	2	3	4	5	6	7	8	9	10	11	12	13	14	15	16	17	18	19	20	21	22	23	24	25	26	27	28	29	30	31
AUGUST	1	2	3	4	5	6	7	8	9	10	11	12	13	14	15	16	17	18	19	20	21	22	23	24	25	26	27	28	29	30	31				

GRIECHENLAND → BARI

Nebensaison | Zwischensaison | Hochsaison

	Sa	So	Mo	Di	Mi	Do	Fr	Sa	So	Mo	Di	Mi	Do	Fr	Sa	So	Mo	Di	Mi	Do	Fr	Sa	So	Mo	Di	Mi	Do	Fr	Sa	So	Mo	Di	Mi	Do	Fr
AUGUST	1	2	3	4	5	6	7	8	9	10	11	12	13	14	15	16	17	18	19	20	21	22	23	24	25	26	27	28	29	30	31				
SEPTEMBER				1	2	3	4	5	6	7	8	9	10	11	12	13	14	15	16	17	18	19	20	21	22	23	24	25	26	27	28	29	30		

• Alle anderen, in der obenstehenden Tabelle nicht genannten Daten, sind Nebensaisonzeiten.
• Für die Abfahrt um 00:30 Uhr von Igoumenitsa und die Abfahrt um 02:00 Uhr von Korfu gilt die Saisonzeit des Vortags (Abf. von Patras).

Gemeinschaftlich durchgeführt mit ANEK LINES

2020

PREISE

Preise in Euro (€) 01.01.20 - 15.01.21

Informieren Sie sich über unsere Angebote (S. 20-23)

KABINEN- / FAHRZEUGKATEGORIE		NEBENSAISON						ZWISCHENSAISON						HOCHSAISON					
PASSAGIERE (Preise pro Person)		EINFACHE FAHRT	TREIBSTOFF-ZUSCHLAG	ENDPREIS	RÜCKFAHRT	TREIBSTOFF-ZUSCHLAG	ENDPREIS	EINFACHE FAHRT	TREIBSTOFF-ZUSCHLAG	ENDPREIS	RÜCKFAHRT	TREIBSTOFF-ZUSCHLAG	ENDPREIS	EINFACHE FAHRT	TREIBSTOFF-ZUSCHLAG	ENDPREIS	RÜCKFAHRT	TREIBSTOFF-ZUSCHLAG	ENDPREIS
DECK	Deck	60	2	62	42	2	44	70	2	72	49	2	51	90	2	92	63	2	65
ATS	Schlafsessel	70	2	72	49	2	51	80	2	82	56	2	58	101	2	103	71	2	73
DOR	Liegeräume mit gemeinsamen[1] Duschen & WC	106	2	108	74	2	76	132	2	134	92	2	94	162	2	164	113	2	115
AB4	4 Pers. Innenkabine	121	2	123	85	2	87	145	2	147	102	2	104	170	2	172	119	2	121
A4	4 Pers. Außenkabine	133	2	135	93	2	95	164	2	166	115	2	117	196	2	198	137	2	139
AB3	3 Pers. Innenkabine	141	2	143	99	2	101	175	2	177	123	2	125	206	2	208	144	2	146
AA3	3 Pers. Außenkabine	157	2	159	110	2	112	197	2	199	138	2	140	238	2	240	167	2	169
AB2	2 Pers. Innenkabine	159	2	161	111	2	113	201	2	203	141	2	143	241	2	243	169	2	171
A2	2 Pers. Außenkabine	187	2	189	131	2	133	226	2	228	158	2	160	278	2	280	195	2	197
AA2	2 Pers. Außenkabine	187	2	189	131	2	133	226	2	228	158	2	160	278	2	280	195	2	197
LUX	2 Pers. Luxuskabine[2]	268	2	270	188	2	190	324	2	326	227	2	229	374	2	376	262	2	264
FAHRZEUGE (Preise pro Fahrzeug)																			
1.	Fahrzeuge oder Anhänger bis 6m Länge und 2m Höhe	71	3	74	50	3	53	91	3	94	64	3	67	109	3	112	76	3	79
2.	Autos mit Dachbox über 2m Höhe	96	3	99	67	3	70	124	3	127	87	3	90	149	3	152	104	3	107
3.	Fahrzeuge oder Anhänger bis 6m Länge und über 2m Höhe	117	3	120	82	3	85	158	3	161	111	3	114	196	3	199	137	3	140
4.	Fahrzeuge oder Anhänger von 6.01m bis 8m Länge	179	3	182	125	3	128	222	3	225	155	3	158	262	3	265	183	3	186
5.	Fahrzeuge oder Anhänger über 8,01m Länge	254	3	257	178	3	181	305	3	308	214	3	217	351	3	354	246	3	249
6.	Anhänger bis 2.50m Länge und 2m Höhe[3]	56	3	59	39	3	42	70	3	73	49	3	52	83	3	86	58	3	61
7.	Wohnmobile/Wohnwagen/Anhänger OPEN DECK bis 6m Länge	139	3	142	97	3	100	185	3	188	130	3	133	232	3	235	162	3	165
8.	Wohnmobile/Wohnwagen/Anhänger OPEN DECK von 6.01m bis 8m Länge	214	3	217	150	3	153	264	3	267	185	3	188	312	3	315	218	3	221
9.	Wohnmobile/Wohnwagen/Anhänger OPEN DECK über 8.01m Länge	305	3	308	214	3	217	364	3	367	255	3	258	420	3	423	294	3	297
10.	Motorräder[4]	32	0	32	22	0	22	40	0	40	28	0	28	47	0	47	33	0	33
11.	Fahrräder	Frei	Frei	Frei	Frei	Frei	Frei	Frei	Frei	Frei	Frei	Frei	Frei	Frei	Frei	Frei	Frei	Frei	Frei

[1] Jeweils sechs Betten in einem gemeinsamen Liegeraum, getrennt nach Damen und Herren, mit Gemeinschaftsduschen und Toiletten. Bettwäsche ist an der Rezeption auf Anfrage erhältlich. **[2]** Frühstück inklusive. **[3]** Es gilt der gleiche Preis für Anhänger bis 2.50m Länge auf OPEN DECK. **[4]** Motorräder mit Beiwagen oder Anhänger oder 4 Rädern werden wie Fahrzeuge bis 6m Länge und 2m Höhe berechnet.

Einige Unterbringungskategorien sind möglicherweise auf einigen Schiffen, die auf der Route eingesetzt werden, nicht verfügbar. Alle Kabinen sind mit Dusche und WC ausgestattet.

PURE KABINE (Preise in €)	PRO STRECKE
Kabinenzuschlag	50

MITNAHME VON HAUSTIEREN (Preise pro Haustier in €)	PRO STRECKE
Haustier in der Kabine	50
Haustier im Zwinger	20

! FAHRZEUGMASSE

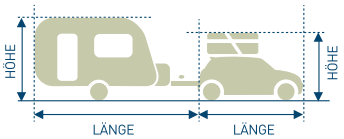

BEDINGUNGEN

- LUX, A2 und AB2 (nur AB2-Kabinen mit 1 Unterbett und 1 Oberbett): 70% Zuschlag bei Einzelbelegung. In den anderen Kabinenkategorien ist keine Einzelbelegung möglich.
- Bei den Kabinenkategorien A4, AB4, A2 und AB2 (nur AB2-Kabinen mit 1 Ober- und 1 Unterbett) ist die Buchung eines einzelnen Damen-oder Herrenbettes möglich.
- **Der Endpreis für ein Hin- und Rückfahrtticket** setzt sich aus dem Endpreis der einfachen Fahrt (Tarif einfache Fahrt plus Treib- stoffzuschlag) und dem Endpreis für die Rückfahrt (Rückfahrttarif plus Treibstoff-Zuschlag) der entsprechenden Saison zusammen.
- **Mitnahme von Haustieren in der Kabine:** Die für die Mitnahme von Haustieren ausgewiesenen 4-Bett-Innen- und 4-Bett-Außenkabinen können als 4-Bett-, 3-Bett- oder 2-Bett-Kabine oder zur Einzelbelegung gebucht werden. Bei Einzelbelegung wird ein Zuschlag von 70% auf den 2-Bett-Preis berechnet. In diesen Kabinen sind keine einzelnen Betten buchbar.
- **PURE Kabinen:** Dieser Kabinentyp ist als LUX, A4 oder AB4 Kabine verfügbar. Bei Einzelbelegung einer Innen- oder Außenkabine (AB4 oder A4) wird ein Zuschlag von 100% auf den 2-Bett-Preis berechnet. Bei Einzelbelegung einer Luxuskabine wird ein Zuschlag von 70% auf den 2-Bett-Preis berechnet. In diesen Kabinen sind keine einzelnen Betten buchbar.
- Treibstoffzuschläge und Hafengebühren sind in den Endpreisen enthalten. Angesichts der Treibstoffpreise wird zurzeit ein Treibstoffzuschlag in Höhe von €2 pro Person/Strecke (ausgenommen Kleinkinder) sowie €3, pro Fahrzeug/Strecke (Motorräder ausgenommen) erhoben. Vor Vertragsschluss können die Preise angepasst werden, wenn nach Veröffentlichung des Prospekts eine Änderung notwendig ist aufgrund einer Erhöhung der Beförderungskosten (insbesondere bei Veränderungen der Rohölpreise auf dem internationalen Markt), der Abgaben für bestimmte Leistungen wie Hafengebühren oder einer Änderung der für die betroffene Reise geltenden Wechselkurse.
- Die Allgemeinen Bedingungen finden Sie auf Seite 27 dieser Broschüre.

Reiseziel: Venedig

FAHRPLÄNE

VENEDIG ▸ IGOUMENITSA ▸ PATRAS

01.01.20-16.05.20 & 21.09.20-31.12.20	Venedig Abfahrt	Igoumenitsa Ankunft[1]	Patras Ankunft[1]
Mittwoch, Sonntag	12:00	14:30	21:00
Samstag	13:30	16:00	22:30

• Keine Abfahrt am: 18.04, 26.12 & 27.12

PATRAS ▸ IGOUMENITSA ▸ VENEDIG

01.01.20-28.05.20 & 01.10.20-31.12.20	Patras Abfahrt	Igoumenitsa Abfahrt[1]	Venedig Ankunft[2]
Montag	23:00	06:30	07:00
Donnerstag, Freitag	23:59	06:30	07:00

• Keine Abfahrt am: 17.04, 24.12 & 25.12

VENEDIG ▸ KORFU ▸ IGOUMENITSA ▸ PATRAS

17.05.20-30.06.20 & 07.09.20-20.09.20	Venedig Abfahrt	Korfu Ankunft[1]	Igoumenitsa Ankunft[1]	Patras Ankunft[1]
Mittwoch	12:00		14:30	21:00
Samstag	13:30		16:00	22:30
Sonntag	12:00	13:45	15:00	21:30

PATRAS ▸ IGOUMENITSA ▸ KORFU ▸ VENEDIG

29.05.20-30.06.20 & 07.09.20-30.09.20	Patras Abfahrt	Igoumenitsa Abfahrt[1]	Korfu Abfahrt[1]	Venedig Ankunft[2]
Montag	23:00	06:30		07:00
Donnerstag	23:59	06:30		07:00
Freitag	23:59	06:30	07:45	07:30

VENEDIG ▸ IGOUMENITSA ▸ PATRAS

01.07.20-06.09.20	Venedig Abfahrt	Igoumenitsa Ankunft[1]	Patras Ankunft[1]
Mittwoch	12:00	14:30	21:00
Samstag	13:30	16:00	22:30

PATRAS ▸ IGOUMENITSA ▸ VENEDIG

01.07.20-06.09.20	Patras Abfahrt	Igoumenitsa Abfahrt	Venedig Ankunft
Montag	00:59	07:30	08:00[1]
Donnerstag	23:59	06:30[1]	07:00[2]

[1] Am nächsten Tag.
[2] 2 Tage später.

• Abfahrts-und Ankunftszeiten sind jeweils Ortszeiten. • Die angegebenen Ankunftszeiten beziehen sich auf die Ankunft des Schiffes an der Hafeneinfahrt. • Änderungen der Fahrpläne vorbehalten.

Für alle Abfahrten montags um 00:59 Uhr beginnen die Check-in- und Einschiffungsmodalitäten am SONNTAG abend.

SAISONZEITEN

Nebensaison | Zwischensaison | Hochsaison | Keine Abfahrt

VENEDIG → GRIECHENLAND

	Sa	So	Mo	Di	Mi	Do	Fr	Sa	So	Mo	Di	Mi	Do	Fr	Sa	So	Mo	Di	Mi	Do	Fr	Sa	So	Mo	Di	Mi	Do	Fr	Sa	So	Mo	Di	Mi	Do	Fr
JULI					1	2	3	4	5	6	7	8	9	10	11	12	13	14	15	16	17	18	19	20	21	22	23	24	25	26	27	28	29	30	31
AUGUST	1	2	3	4	5	6	7	8	9	10	11	12	13	14	15	16	17	18	19	20	21	22	23	24	25	26	27	28	29	30	31				

GRIECHENLAND → VENEDIG

	Sa	So	Mo	Di	Mi	Do	Fr	Sa	So	Mo	Di	Mi	Do	Fr	Sa	So	Mo	Di	Mi	Do	Fr	Sa	So	Mo	Di	Mi	Do	Fr	Sa	So	Mo	Di	Mi	Do	Fr
AUGUST	1	2	3	4	5	6	7	8	9	10	11	12	13	14	15	16	17	18	19	20	21	22	23	24	25	26	27	28	29	30	31				
SEPTEMBER				1	2	3	4	5	6	7	8	9	10	11	12	13	14	15	16	17	18	19	20	21	22	23	24	25	26	27	28	29	30		

• Alle anderen Daten, die nicht in oben aufgeführter Tabelle angegeben sind, liegen in der Nebensaison.
• Für die 06:30-Uhr-Abfahrten ab Igoumenitsa und um 07:45 Uhr von Korfu gilt jeweils die Saisonzeit des Vortages (=Abfahrtstag ab Patras).

Gemeinschaftlich durchgeführt mit ANEK LINES

PREISE

Preise in Euro (€) 01.01.20 - 15.01.21

Informieren Sie sich über unsere Angebote (S. 20-23)

KABINEN- / FAHRZEUGKATEGORIE		NEBENSAISON						ZWISCHENSAISON						HOCHSAISON					
PASSAGIERE (Preise pro Person)		EINFACHE FAHRT	TREIBSTOFF-ZUSCHLAG	ENDPREIS	RÜCKFAHRT	TREIBSTOFF-ZUSCHLAG	ENDPREIS	EINFACHE FAHRT	TREIBSTOFF-ZUSCHLAG	ENDPREIS	RÜCKFAHRT	TREIBSTOFF-ZUSCHLAG	ENDPREIS	EINFACHE FAHRT	TREIBSTOFF-ZUSCHLAG	ENDPREIS	RÜCKFAHRT	TREIBSTOFF-ZUSCHLAG	ENDPREI
DECK	Deck	84	9	93	59	9	68	96	9	105	67	9	76	106	9	115	74	9	83
ATS	Schlafsessel	97	9	106	68	9	77	110	9	119	77	9	86	120	9	129	84	9	93
DOR	Liegeräume mit gemeinsamen[1] Duschen & WC	128	9	137	90	9	99	153	9	162	107	9	116	182	9	191	127	9	136
AB4	4 Pers. Innenkabine	154	9	163	108	9	117	178	9	187	125	9	134	211	9	220	148	9	157
A4	4 Pers. Außenkabine	168	9	177	118	9	127	201	9	210	141	9	150	232	9	241	162	9	171
AB3	3 Pers. Innenkabine	177	9	186	124	9	133	211	9	220	148	9	157	256	9	265	179	9	188
AA3	3 Pers. Außenkabine	196	9	205	137	9	146	237	9	246	166	9	175	280	9	289	196	9	205
AB2	2 Pers. Innenkabine	199	9	208	139	9	148	242	9	251	169	9	178	297	9	306	208	9	217
A2	2 Pers. Außenkabine	221	9	230	155	9	164	266	9	275	186	9	195	324	9	333	227	9	236
AA2	2 Pers. Außenkabine	221	9	230	155	9	164	266	9	275	186	9	195	324	9	333	227	9	236
LUX	2 Pers. Luxuskabine[2]	313	9	322	219	9	228	375	9	384	263	9	272	433	9	442	303	9	312
FAHRZEUGE (Preise pro Fahrzeug)																			
1.	Fahrzeuge oder Anhänger bis 6m Länge und 2m Höhe	111	13	124	78	13	91	137	13	150	96	13	109	170	13	183	119	13	132
2.	Autos mit Dachbox über 2m Höhe	154	13	167	108	13	121	192	13	205	134	13	147	241	13	254	169	13	182
3.	Fahrzeuge oder Anhänger bis 6m Länge und über 2m Höhe	177	13	190	124	13	137	253	13	266	177	13	190	315	13	328	221	13	234
4.	Fahrzeuge oder Anhänger von 6.01m bis 8m Länge	287	13	300	201	13	214	385	13	398	270	13	283	461	13	474	323	13	336
5.	Fahrzeuge oder Anhänger über 8.01m Länge	402	13	415	281	13	294	524	13	537	367	13	380	613	13	626	429	13	442
6.	Anhänger bis 2.50m Länge und 2m Höhe[3]	93	13	106	65	13	78	119	13	132	83	13	96	141	13	154	99	13	112
7.	Wohnmobile/Wohnwagen/Anhänger OPEN DECK bis 6m Länge	210	13	223	147	13	160	303	13	316	212	13	225	381	13	394	267	13	280
8.	Wohnmobile/Wohnwagen/Anhänger OPEN DECK von 6.01m bis 8m Länge	342	13	355	239	13	252	468	13	481	328	13	341	563	13	576	394	13	407
9.	Wohnmobile/Wohnwagen/Anhänger OPEN DECK über 8.01m Länge	481	13	494	337	13	350	642	13	655	449	13	462	752	13	765	526	13	539
10.	Motorräder[4]	54	0	54	38	0	38	62	0	62	43	0	43	69	0	69	48	0	48
11.	Fahrräder	Frei	Frei	Frei	Frei	Frei	Frei	Frei	Frei	Frei	Frei	Frei	Frei	Frei	Frei	Frei	Frei	Frei	Frei

Auf dem Schiff ASTERION II ist Camping an Bord nicht möglich.

[1] Jeweils sechs Betten in einem gemeinsamen Liegeraum, getrennt nach Damen und Herren, mit Gemeinschaftsduschen und Toiletten. Bettwäsche ist an der Rezeption auf Anfrage erhältlich. [2] Frühstück inklusive. [3] Es gilt der gleiche Preis für Anhänger bis 2.50m Länge auf OPEN DECK. [4] Motorräder mit Beiwagen oder Anhänger oder 4 Rädern werden wie Fahrzeuge bis 6m Länge und 2m Höhe berechnet.

Einige Unterbringungskategorien sind möglicherweise auf einigen Schiffen, die auf der Route eingesetzt werden, nicht verfügbar. Alle Kabinen sind mit Dusche und WC ausgestattet.

PURE KABINE (Preise in €)	PRO STRECKE
Kabinenzuschlag	50

MITNAHME VON HAUSTIEREN (Preise pro Haustier in €)	PRO STRECKE
Haustier in der Kabine	50
Haustier im Zwinger	20

! FAHRZEUGMASSE

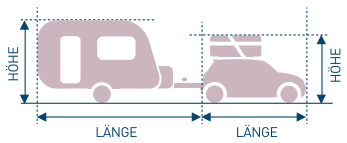

BEDINGUNGEN

- LUX, A2 und AB2 (nur AB2-Kabinen mit 1 Unterbett und 1 Oberbett): 70% Zuschlag bei Einzelbelegung. In den anderen Kabinenkategorien ist keine Einzelbelegung möglich.
- Bei den Kabinenkategorien A4, AB4, A2 und AB2 (nur AB2-Kabinen mit 1 Ober- und 1 Unterbett) ist die Buchung eines einzelnen Damen- oder Herrenbettes möglich.
- **Der Endpreis für ein Hin- und Rückfahrtticket** setzt sich aus dem Endpreis der einfachen Fahrt (Tarif einfache Fahrt plus Treibstoffzuschlag) und dem Endpreis für die Rückfahrt (Rückfahrttarif plus Treibstoffzuschlag) der entsprechenden Saison zusammen.
- Mitnahme von Haustieren in der Kabine: Die für die Mitnahme von Haustieren ausgewiesenen 4-Bett-Innen- und 4-Bett-Außenkabinen können als 4-Bett-, 3-Bett- oder 2-Bett-Kabine oder zur Einzelbelegung gebucht werden. Bei Einzelbelegung wird ein Zuschlag von 70% auf den 2-Bett-Preis berechnet. In diesen Kabinen sind keine einzelnen Betten buchbar.
- **PURE Kabinen:** Dieser Kabinentyp ist als LUX, A4 oder AB4 Kabine verfügbar. Bei Einzelbelegung einer Innen- oder Außenkabine (AB4 oder A4) wird ein Zuschlag von 100% auf den 2-Bett-Preis berechnet. Bei Einzelbelegung einer Luxuskabine wird ein Zuschlag von 70% auf den 2-Bett-Preis berechnet. In diesen Kabinen sind keine einzelnen Betten buchbar.
- Treibstoffzuschläge und Hafengebühren sind in den Endpreisen enthalten. Angesichts der Treibstoffpreise wird zurzeit ein Treibstoffzuschlag in Höhe von €9 pro Person/Strecke (ausgenommen Kleinkinder) sowie €13, pro Fahrzeug/Strecke (Motorräder ausgenommen) erhoben. Vor Vertragsschluss können die Preise angepasst werden, wenn nach Veröffentlichung des Prospekts eine Änderung notwendig ist aufgrund einer Erhöhung der Beförderungskosten (insbesondere bei Veränderungen der Rohölpreise auf dem internationalen Markt), der Abgaben für bestimmte Leistungen wie Hafengebühren oder einer Änderung der für die betroffene Reise geltenden Wechselkurse.
- Die Allgemeinen Bedingungen finden Sie auf Seite 27 dieser Broschüre.

So machen wir Ihre Reise noch einfacher

20% Frühbucherermäßigung

Ancona: Die Ermäßigung findet Anwendung auf alle Individualtarife für Personen, Fahrzeuge bis 6m Länge & 2m Höhe, Autos mit Dachbox über 2m Höhe, Anhänger bis 2,50m Länge und 2m Höhe sowie für Motorräder. Die Ermäßigung gilt nicht für Buchungen mit alle anderen Fahrzeugkategorien sowie für Camping an Bord Buchungen.
Bari & Venedig: Die Ermäßigung findet Anwendung auf alle Individualtarife für Personen, Fahrzeuge und für Camping an Bord Buchungen.

Gültig für Buchung und Ticketausstellung bis 29. Februar 2020. Gültig für einfache Fahrt und Rückfahrttickets bis zum 31. Dezember 2020. Die Tickets müssen innerhalb von zwanzig (20) Tagen nach Buchungsdatum ausgestellt werden. Nach Ticketausstellung kann die Buchung nicht mehr storniert werden. Die Reisedaten können jedoch geändert werden. Im Falle einer Änderung der Reisedaten oder -strecken oder falls das Ticket in ein offenes Ticket umgewandelt wurde, nach dem 29 Februar 2020, wird die Differenz zwischen Frühbucher- und Normaltarif erhoben; die Differenz wird auf die betroffene Überfahrt des Hin-und Rückfahrt-tickets berechnet. Tickets können mit offener Rückfahrt ausgestellt werden (Hinfahrt mit Frühbucherermäßigung, Rückfahrt zum normalen Broschürenpreis – ohne Frühbucherermäßigung). Die Ermäßigung gilt nur für die in dieser Broschüre veröffentlichten Preise. Die Ermäßigung ist kumulierbar mit allen anderen Ermäßigungen, die auf diese Seiten genannt werden (ausgenommen Kinderermäßigung). Tickets zum Frühbuchertarif sind nicht erstattbar.

50% Ermäßigung für Kinder

Kinder von 4-16 Jahren bezahlen 50% des entsprechenden Erwachsenenpreises.
Kleinkinder unter 4 Jahren, die weder ein eigenes Bett noch eine Liege oder einen Schlafsessel belegen, bezahlen nur €5,50 pro Überfahrt. Kleinkinder unter 4 Jahren, die ein eigenes Bett, eine eigene Liege oder einen eigenen Schlafsessel belegen, bezahlen 50% des entsprechenden Erwachsenenpreises. Kinder mit Kabinenunterbrigung müssen von einem Erwachsenen begleitet werden.

• Die oben aufgeführten Angebote / Ermäßigungen sind nicht miteinander oder mit anderen Vorteilen kombinierbar (falls nicht anders angegeben / Ausnahme: Frühbucherangebot). Es wird jeweils die höchstmögliche Ermäßigung gewährt.
• Es wird keine Ermäßigung auf etwaige Treibstoffzuschläge, auf die Gebühren für die Haustierbeförderung und auf den Zuschlag für PURE Kabinen gewährt.

2020

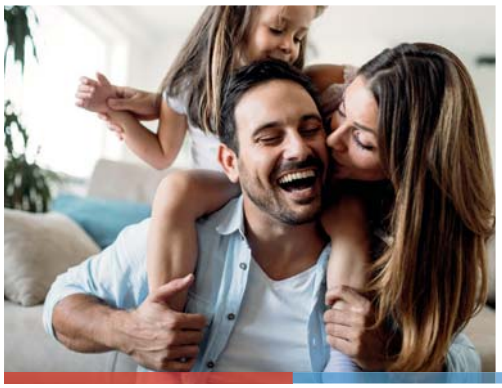

20% Familien und Freunde Angebot

Gültig für drei oder vier Passagiere, die gemeinsam in einer AA3/AB3 oder A4/AB4 Kabine reisen. Die Ermäßigung gilt auch für alle Fahrzeugkategorien außer Anhänger und Motorräder. Alle Passagiere sowie ggfs das Fahrzeug müssen gemeinsam unter einer Buchungsnummer reisen.

20% Ermäßigung für Jugendliche

Alle Reisenden im Alter von 17 bis 25 Jahren erhalten 20% Ermäßigung.

Die Ermäßigung gilt auch für Fahrzeuge bis 6m Länge & 2m Höhe, für Fahrzeuge bis 6m Länge & über 2m Höhe, für Autos mit Dachbox über 2m Höhe und für Motorräder. Sie gilt nicht für Anhänger. Die Ermäßigung gilt für Camping an Bord Buchungen. Inhaber des ISIC-Studentenausweises (International Student Identity Card) und der EYC Karte (European Youth Card) erhalten altersunabhängig auch 20% Ermäßigung. Jugendliche unter 18 Jahre, die in einer Kabine reisen, müssen von einem Erwachsenen begleitet werden.

20% Ermäßigung für Senioren

Alle Reisenden ab 60 Jahren erhalten 20% Ermäßigung.

Die Ermäßigung gilt auch für Fahrzeuge bis 6m Länge & 2m Höhe, für Fahrzeuge bis 6m Länge & über 2m Höhe, für Autos mit Dachbox über 2m Höhe und für Motorräder. Sie gilt nicht für Anhänger. Die Ermäßigung gilt für Camping an Bord Buchungen.

• Die oben aufgeführten Angebote / Ermäßigungen sind nicht miteinander oder mit anderen Vorteilen kombinierbar (falls nicht anders angegeben / Ausnahme: Frühbucherangebot). Es wird jeweils die höchstmögliche Ermäßigung gewährt.
• Es wird keine Ermäßigung auf etwaige Treibstoffzuschläge, auf die Gebühren für die Haustierbeförderung und auf den Zuschlag für PURE Kabinen gewährt.

So machen wir Ihre Reise noch einfacher

20% Schlafsessel- & Deckangebot

20% Ermäßigung für mindestens drei gemeinsam reisende Personen (über 4 Jahre alt), die Schlafsessel oder Deck gebucht haben. Die Ermäßigung gilt auch für Fahrzeuge bis 6m Länge & 2m Höhe (nicht für Anhänger & Motorräder), sowie für Autos mit Dachbox über 2m Höhe. Für Buchungen mit alle anderen Fahrzeugkategorien sowie für Camping an Bord Buchungen gilt diese Ermäßigung nicht. Alle Passagiere sowie ggfs das Fahrzeug müssen unter einer Buchungsnummer und zu denselben Daten reisen.

25% Angebot für Automobil-und Camping-club-Mitglieder

Mitglieder des ADAC, ACE, ARCD, DCC, FREEONTOUR, OAMTC, TCS, ACS, NKC, FFCC, ANWB, PLEINAIR, KAMPEERTOERIST, TOURING CLUB ITALIANO und weiterer Automobil-und Camping-Clubs erhalten 25% Ermäßigung auf alle Fahrzeugtarife. Das Fahrzeug muss von einem Automobil-/Campingclub-Mitglied begleitet werden. Die Ermäßigung gilt nicht für Camping-an-Bord-Buchungen auf der Ancona-Strecke im folgenden Zeitraum: Ancona-Griechenland: nicht gültig vom 1. Juli bis 15. August 2020, Griechenland-Ancona: nicht gültig vom 1. August bis zum 15. September 2020. Die 25% Ermäßigung ist kombinierbar mit der Seniorenermäßigung, der Ermäßigung für Jugendliche und der Kinderermäßigung (d.h. das Fahrzeug wird um 25% ermäßigt und der Jugendliche um 20% etc.) Bei Buchung und beim Check-in muss die Mitgliedskarte des Automobil-/Campingclubs vorgezeigt werden. Das Angebot gilt nicht für unbegleitete Fahrzeuge. Weitere Informationen auf www.superfast.com

• Die oben aufgeführten Angebote / Ermäßigungen sind nicht miteinander oder mit anderen Vorteilen kombinierbar (falls nicht anders angegeben / Ausnahme: Frühbucherangebot). Es wird jeweils die höchstmögliche Ermäßigung gewährt.
• Es wird keine Ermäßigung auf etwaige Treibstoffzuschläge, auf die Gebühren für die Haustierbeförderung und auf den Zuschlag für PURE Kabinen gewährt.

2020

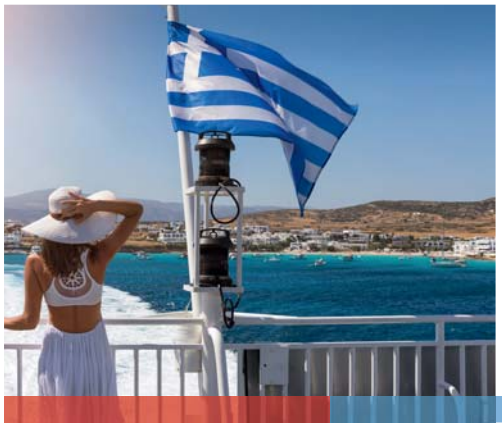

30% Ermäßigung auf innergriechische Tickets

Gültig für Passagier- und Fahrzeugtarife (alle Kategorien). Die Ermäßigung gilt für die Hin- und Rückfahrt des innergriechischen Tickets und ist nicht kumulierbar mit anderen Ermäßigungen auf den innergriechischen Strecken. Gültig in Kombination mit einer Reise auf der Adria. Die Adria-Tickets und die innergriechischen Tickets (Kykladen, Dodekanes, Nordägäische Inseln, Sporaden, saronische Inseln & Kreta) müssen gleichzeitig gebucht und ausgestellt werden.

30% Ermäßigung auf Rückfahrttickets

Nur gültig, wenn Hin- und Rückfahrticket gleichzeitig und unter derselben Buchungsnummer ausgestellt werden (Namen der Reisenden und Fahrzeugkategorie müssen auf beiden Strecken identisch sein). Die Ermäßigung ist mit anderen Angeboten /Ermäßigungen kombinierbar und bereits in der Preisliste enthalten.

20% seasmiles Angebot

Silber-und Gold-Seasmiles-Mitglieder erhalten 20% Ermäßigung. Die Ermäßigung gilt auch für alle Fahrzeugkategorien, ausser Anhänger und OPEN-DECK-Fahrzeuge. Jeder erwachsene Reisende muss im Besitz einer Mitgliedskarte sein. Um die Ermäßigung zu erhalten, muss die seasmiles-Mitgliedsnummer bei Buchung in die Reservierung eingetragen werden. Beim Check-in am Hafen muss die Mitgliedskarte vorgezeigt werden.

• Die oben aufgeführten Angebote / Ermäßigungen sind nicht miteinander oder mit anderen Vorteilen kombinierbar (falls nicht anders angegeben / Ausnahme: Frühbucherangebot). Es wird jeweils die höchstmögliche Ermäßigung gewährt.
• Es wird keine Ermäßigung auf etwaige Treibstoffzuschläge, auf die Gebühren für die Haustierbeförderung und auf den Zuschlag für PURE Kabinen gewährt.

SUPERFAST FERRIES®

Die Reise geht weiter zu den griechischen Inseln.....

Wollen Sie auf eine der schönen griechischen Inseln weiterreisen?
Blue Star Ferries und Hellenic Seaways, bringen Sie Sie zu vielen ägäischen Zielen.

Organisieren Sie Ihre Reise auf die bequemste Weise.

Detaillierte Informationen zu Abfahrten, unseren aktuellen Angeboten oder wenn Sie online buchen möchten, finden Sie unter **www.bluestarferries.com** oder **www.hsw.gr**, oder kontaktieren Sie Ihr Reisebüro oder rufen Sie uns an unter **+30 210 8919800**.

30% Ermäßigung

auf Tickets für Kykladen, Dodekanes, Nordägäische Inseln, Sporaden, Inseln im Saronischen Golf und Kreta, in Kombination mit Tickets für die Adria (Italien-Griechenland).

10%-40% Ermäßigung

für seasmiles-Mitglieder.

Für weitere Informationen über die Angebote von seasmiles besuchen Sie bitte www.bluestarferries.com & www.hsw.gr

Blue Star Ferries®

HELLENIC SEAWAYS

2020

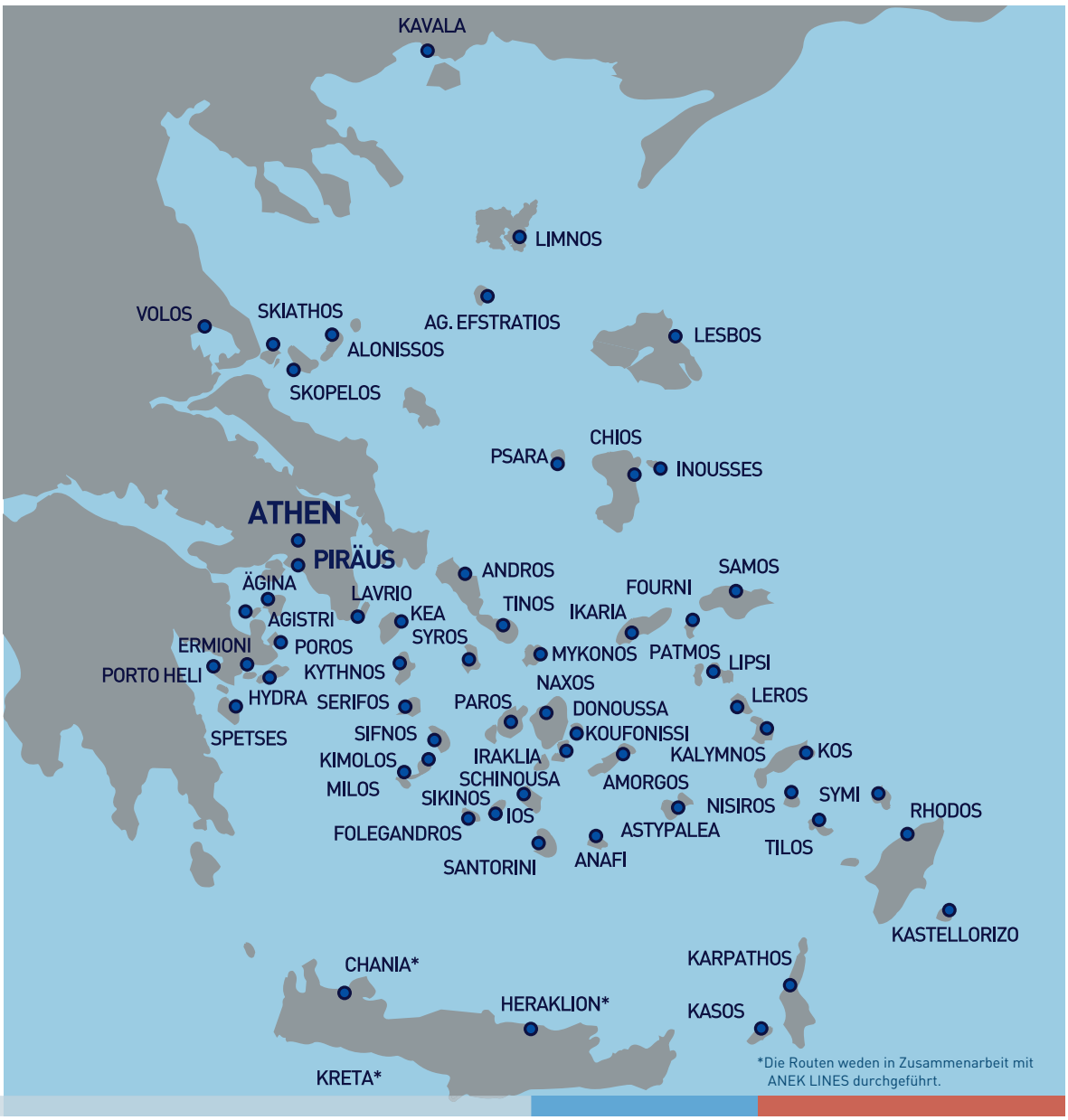

SUPERFAST FERRIES®

Hafeninformationen Adria

Hafeneinfahrt | Passagierterminal | Büro des Hafenagenten

IT ANCONA

Passagierterminal:
via Luigi Einaudi, Zona Mandracchio, I-60125 Ancona

Tel.: +39 071 20 20 33/4, +39 071 20 28 05,
+ 39 071 20 72 434 (Ticketschalter),
Fax: +39 071 20 89 234, +39 071 20 08 85
e-mail: info.anconaport@superfast.com

IT BARI

Büro des Hafenagenten:
4/6 C.so Antonio de Tullio – I - 70122, Bari

Check-in office: Terminal Crociere (New Terminal Cruise) Porto di Bari.
Entrance: Lungomare Starita - Varco della Vittoria-Bari
Tel.: +39 080 52 82 828/09
Fax.: + 39 080 52 82 444
e-mail: info.bariport@superfast.com

IT VENEDIG/FUSINA

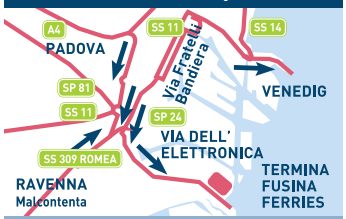

Büro des Hafenagenten:
Via dell'Elettronica 30176 Fusina (Venezia)

Tel.: +39 041 5286522,
Fax: +39 041 2419247
e-mail: info@anekitalia.com

IT IGOUMENITSA

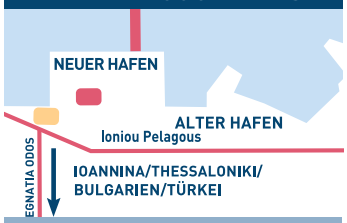

Terminal,
Neuer Hafen Egnatia,
GR-46 100 Igoumenitsa

Tel.: +30 26650 28 150/24 252/29 270,
Fax: +30 26650 28 156,
e-mail: info.igoumenitsaport@superfast.com

GR KORFU

Büro des Hafenagenten:
22, Ethnikis Antistaseos str.,
New Port, GR-491 00 Korfu

Tel.: + 30 26610 81 222/26 660,
Fax: + 30 26610 26 426,
e-mail: info.KORFUport@superfast.com

GR PATRAS

Büro des Hafenagenten:
12, Othonos Amalias str.,
GR-262 23 Patras

Ancona route,
Tel.: +30 2610 622 500, Fax: +30 2610 623 574,
e-mail: info.patrasport.ancona@superfast.com
Bari route,
Tel.: +30 2610 634 000, Fax: +30 2610 634 090,
e-mail: info@patrasport.bari@superfast.com

• Alle Passagiere werden gebeten sich mindestens 3 Stunden vor der geplanten Abfahrtszeit zum Einschiffungsbereich zu begeben.

Gemeinschaftlich durchgeführt mit ANEK LINES

2020

Allgemeine Geschäftsbedingungen 2020

Die Beförderung von Fahrgästen, ihrem Gepäck und begleiteten Fahrzeugen unterliegt den Internationalen Verträgen und Übereinkommen sowie den Allgemeinen Beförderungsbedingungen (zusammenfassend als „Allgemeine Geschäftsbedingungen" bezeichnet), da diese Bedingungen durch „ANEK SA - SUPERFAST ENDEKA (HELLAS) INC. & CO JOINT VENTURE" (im Folgenden als „die Gesellschaft" bezeichnet) festgelegt wurden. Diese Allgemeinen Geschäftsbedingungen schließen Ausschlüsse und Beschränkungen der Haftung des Beförderers bei Tod, Krankheit oder Beschädigung oder Verlust von Fahrzeugen und Gepäck oder bei Verspätungen oder Abweichungen ein. Kopien der Allgemeinen Beförderungsbedingungen der Gesellschaft sind auf Anfrage erhältlich.

Fahrpläne – Preise
Die im Katalog der Gesellschaft angegebenen Tarife und Fahrpläne beruhen auf dem Stand zum Zeitpunkt der Drucklegung. Sollten sich nach dem Druck die Rahmenbedingungen verändern, behält sich die Gesellschaft das Recht vor, die Fahrpläne, Preise und Routen zu ändern und von vertraglichen Verpflichtungen ohne vorherige Ankündigung zurückzutreten. Schadenersatzansprüche gegenüber der Gesellschaft können hieraus jedoch nicht abgeleitet werden. Die vorgenannten Bedingungen schließen sämtliche unvorhergesehene Ereignisse, wie zum Beispiel eine Erhöhung der Rohölpreise oder Währungsschwankungen mit ein. Im unwahrscheinlichen Fall, dass vertragliche Verpflichtungen nicht erfüllt werden können, hat der Kunde Anspruch auf vollständige Erstattung seiner bereits geleisteten Zahlungen. Die Gesellschaft haftet nicht für Verspätungen durch Verschulden Dritter, der Hafenbehörden oder aufgrund extremer und ungewöhnlicher Wetterbedingungen. Die Fahrpläne können ohne vorherige Ankündigung geändert werden.

Reservierungsanforderungen
In Übereinstimmung mit den internationalen SOLAS-Vorschriften und dem EU-Recht (Richtlinie 98/41/EG des Rates vom 18. Juni 1998) sind die Passagiere verpflichtet, bei der Reservierung die folgenden Informationen anzugeben: Vor- und Nachname, Geschlecht, Geburtsdatum, Nationalität, Kontakttelefonnummer, Typ und Kennzeichen des Fahrzeugs (falls zutreffend). Passagiere aus Ländern außerhalb der Europäischen Union (und Non-Schengen) sind verpflichtet, die folgenden zusätzlichen Informationen vorzulegen: Passnummer und Verfallsdatum, Visumsverfallsdatum (falls erforderlich).

Gültigkeit der Tickets
Die Tickets sind ein Jahr ab Ausstellungsdatum gültig (nicht gedruckt oder reserviert), mit Ausnahme von Tickets mit Sondertarifen, die eine begrenzte Gültigkeit haben. Ein Ticket ist nicht übertragbar, sofern das Gesetz nichts anderes vorsieht. Reiseberechtigt ist die auf dem Ticket genannte Person (Passagevertrag). Die Änderung des Vor- und Nachnamens eines Fahrgastes auf einem ausgestellten Ticket ist nicht zulässig. Die Gesellschaft behält sich das Recht vor, von den Fahrgästen die Vorlage gültiger Ausweispapiere vor der Reise zu verlangen und haftet nicht, wenn ein anderer Fahrgast als der Fahrberechtigte, der der Gesellschaft Ausweispapiere entsprechend dem auf dem Ticket genannten Fahrgast vorgelegt hat, gereist ist und/oder erstattet wurde.

Wechselkurs
Die Preise für Tickets, die in anderen Ländern oder an Bord gekauft wurden, können aufgrund von Wechselkursschwankungen variieren.

Stornierungen - Rückerstattungen
Stornierungen können im Reisebüro, in der Hafenagentur, beim Premium Sales Agent oder in den Büros der Gesellschaft, in denen die Reservierung und Zahlung erfolgt ist, vorgenommen werden. Abhängig vom Zeitpunkt der Stornierung und in Bezug auf das Reisedatum werden die folgenden Beträge erstattet:

- Bis 22 Tage vor Abfahrt: 100% des Ticketpreises.
-21 Tage bis 8 Tage vor Abfahrt: 80% des Ticketpreises.
-7 Tage bis 24 Stunden vor Abfahrt: 50% des Ticketpreises.
Das Unternehmen ist nicht zur Rückerstattung verpflichtet, wenn die Stornierung weniger als 24 Stunden vor der Abfahrt des Schiffes erfolgt oder wenn der Passagier sich nicht beim Check-in meldet. Im Falle einer teilweisen Stornierung einer Hin-und Rückfahrt, bei der eine Überfahrt durchgeführt wurde, wird dem Fahrgast die nicht abgeschlossene Überfahrt wie oben beschrieben (basierend auf dem Zeitpunkt der Stornierung) erstattet. Im Falle einer vollständigen Stornierung der Hin- und Rückfahrt wird der Fahrgast wie oben beschrieben (basierend auf dem Zeitpunkt der Stornierung) erstattet. Die oben genannten Rückerstattungsrichtlinien gelten nicht für Tickets, die mit einem Sonderangebot ausgestellt wurden. In diesem Fall gelten die Stornierungsbedingungen dieses Angebots.
Tickets können bis zu vier (4) Stunden vor Abfahrt des Schiffes in OPEN-Tickets umgewandelt oder auf ein anderes Abfahrtsdatum umgebucht werden. Wenn diese Tickets storniert werden, gilt das Datum, an dem die Tickets in ein offenes Datum umgewandelt oder auf ein anderes Abreisedatum umgebucht wurden, als Stornierungsdatum und die Rückerstattung wird in Bezug auf das ursprüngliche Reisedatum berechnet.
Ein Antrag auf Rückerstattung muss schriftlich gestellt werden. Stornierungen und Rückerstattungen können nur über das Reisebüro, die Premium Sales Agenten oder die Geschäftsstellen der Gesellschaft, bei denen die Tickets ausgestellt wurden, abgewickelt werden. Hafenagenturen können ein Ticket stornieren, sobald der Check-in abgeschlossen ist, können aber kein Geld zurückerstatten. Die Gesellschaft ist berechtigt, den Gesamtwert des Tickets einzubehalten, wenn der Fahrgast seine Reise in einem Zwischenhafen unterbricht, es sei denn, die Unterbrechung ist auf Krankheit, Unfall oder höhere Gewalt zurückzuführen.

Offene Tickets
Ein offenes Rückfahrticket, das ursprünglich als offen ausgestellt wurde und nicht in ein offenes Ticket umgewandelt wurde, ist ein Jahr ab Ausstellungsdatum gültig (nicht gedruckt oder reserviert) und wird bei Stornierung mit einer Rückerstattung von 100% erstattet.
Ein in ein offenes Datum umgewandeltes Ticket ist ein Jahr ab dem Ausstellungsdatum (nicht Druck oder Reservierung) des ursprünglichen Tickets gültig und wird bei Stornierung gemäß der Stornierungsrichtlinie des ursprünglichen Tickets erstattet.
Passagiere mit einem offenen Rückfahrticket müssen ihre Rückfahrt rechtzeitig über das Reisebüro, den Premium Sales Agenten, die Hafenagentur oder die Büros der Gesellschaft, in denen die Reservierung und Bezahlung erfolgt ist, reservieren. Offene Rückfahrpreise werden immer auf der Grundlage des Nebensaisonpreises berechnet. Fährt ein Fahrgast in der Zwischen- oder Hauptsaison oder während eines Zeitraums, in dem ein neuer Tarif in Kraft ist, so ist die Differenz zwischen dem aktuellen und dem vorausbezahlten Fahrpreis vom Fahrgast zu zahlen. Die Reservierung erfolgt nach Verfügbarkeit. Die Gesellschaft kann die Reservierung der Passagiere nicht immer zu ihren gewünschten Reisedaten oder Unterkunftsarten sicherstellen. Es können alternative Reisedaten oder Unterkunftsarten angeboten werden.

Ticketverlust
Im Falle eines Ticketverlusts muss der Reisende sich sofort an das ausstellende Reisebüro, den Premium Sales Agenten, den Hafenagenten oder an die Fährgesellschaft wenden.Das Ersatzticket kann nur vom Reisenden am Abfahrtshafen unter Vorlage eines gültigen Ausweises abgeholt werden.
Hinweis: Beim Check-in müssen alle Passagiere einen gültigen Personalausweis oder Reisepass vorlegen.

Ermäßigungen
Folgende Fahrgäste haben Anspruch auf ermäßigte Tarife: a) Kleinkinder, b) Kinder, c) Senioren, d) Studenten, e) Jugendliche f) Mitglieder bestimmter Automobilverbände & Campingclubs, g) Mitglieder von Aneksmart oder Seasmiles Kundenclubs. Bei der Reservierung und beim Check-in ist ein gültiger Nachweis über die Berechtigung von Passagieren zu ermäßigten Tarifen vorzulegen. Rabatte sind bei der Reservierung geltend zu machen. Nach der Reise kann nichts zurückerstattet werden.

Gruppenanfragen
Gruppentarife können über die Gesellschaft, Reisebüros und Premium Sales Agenten angefordert werden. Eine Gruppe besteht aus mindestens 16 Personen. Für den Zeitraum vom 15.07. bis 15.09. besteht eine Gruppe aus mindestens 20 Personen.

Unbegleitete Kinder
Das Unternehmen akzeptiert keine Reservierungen für Kinder unter 15 Jahren, die nicht von Erwachsenen begleitet werden. Reservierungen für Jugendliche im Alter von 15 bis 18 Jahren können nur mit ausdrücklicher schriftlicher Genehmigung der Eltern oder Erziehungsberechtigten für die unbegleitete Reise akzeptiert werden. Entsprechende Formulare sind in den Büros der Gesellschaft erhältlich (Kundenservice, Tel.: +30 210 89 19 010, E-Mail cs.adriatic@superfast.com für Superfast Ferries Schiffe und Tel.: +30 210 41 97 470, E-Mail customerservice@anek.gr für Anek Lines Schiffe).

Passagiere mit Behinderung
An Bord unserer Schiffe befinden sich speziell ausgestattete Kabinen mit einfachem Zugang und Bedienung für Passagiere mit Behinderung. Aufgrund einer begrenzten Anzahl solcher Kabinen ist es notwendig, im Voraus zu reservieren. Für weitere Unterstützung wenden Sie sich bitte an den Kundenservice unter der Durchwahl.

Haustiere
An Bord unserer Schiffe gibt es Zwinger, die im Voraus gebucht werden müssen. Darüber hinaus steht eine begrenzte Anzahl von Kabinen für die Beförderung von Haustieren zur Verfügung. Es ist auch notwendig, diese im Voraus zu reservieren. Unbegleitete Haustiere sind nicht erlaubt.
Die Tierhalter oder-begleiter sind verpflichtet, auf der Reise die gültigen Gesundheitspapiere des Haustieres mitzuführen (EU-Bürger müssen zusätzlich einen EU-Haustierpass dabei haben) und alle Einreisebestimmungen einzuhalten. Für alle Katzen, Hunde und Frettchen ist ein gültiges Tollwutimpfdokument erforderlich. Für weitere Informationen wenden Sie sich bitte immer an Ihren Tierarzt und Ihr Reisebüro. Es ist nicht erlaubt, die Tiere in allgemein zugängliche Innenbereiche wie Bars oder Restaurants mitzunehmen oder im Fahrzeug zu lassen (es sei denn, es ist auf der Adria Camping an Bord gebucht), da der Zutritt zum Autodeck während der Überfahrt verboten ist. Während des Spaziergangs auf den offenen Decks müssen Haustiere in Begleitung des Tierhalters oder -begleiters sein, einen Maulkorb tragen und an der Leine sein. Der Tierhalter oder -begleiter ist in vollem Umfang für die Pflege, Sicherheit und Hygiene des Haustieres sowie für die Einhaltung aller Gesetze und Vorschriften, die damit in Zusammenhang stehen, verantwortlich.
Darüber hinaus sind die Tierhalter allein verantwortlich für mögliche Schäden und Beschädigungen, die durch ihre Tiere an Dritten entstehen. Ausgenommen von den oben genannten Einschränkungen sind Tiere, die Menschen mit Behinderungen schützen und unterstützen, die ihre Besitzer begleiten können. Die Eigentümer müssen über die entsprechenden Zertifikate für diese Tiere verfügen. Hinweis: Die Beförderung von lebenden Tieren (mit Ausnahme von Haustieren) unterliegt den Frachtbedingungen der Gesellschaft. Für weitere Informationen wenden Sie sich bitte an den Kundendienst der Gesellschaft.

Camping an Bord
Camping an Bord ist vom 1. April bis 31. Oktober erlaubt. Die Passagiere, die mit einem Wohnwagen oder Wohnmobil reisen, sollten mindestens 3 Stunden vor der geplanten Abfahrtszeit einchecken. Eine verspätete Ankunft eines Campers kann das Einsteigen auf dem offenen Deck behindern. Aufgrund des begrenzten Platzes für Camping an Bord ist es ratsam, rechtzeitig zu buchen. Aus Sicherheitsgründen ist das Kochen und die Verwendung von Gas oder Feuer durch Camping-an-Bord-Gäste an Bord strengstens verboten. Bitte beachten Sie besonders die an Bord erhältlichen Anweisungen für Camping an Bord. Camping an Bord ist für Kunden erlaubt, die mit Fahrzeugen reisen, die offiziell als Campingfahrzeuge, Wohnmobile und Wohnwagen registriert sind. Normale Pkw und/oder Kleinbusse sind für das Campen an Bord nicht zugelassen. Alle Fahrzeuge, die nicht als Campingfahrzeuge zugelassen sind, dürfen nicht an Bord campen, und den Kunden wird der Zugang zum offenen Deck verweigert.

Mahlzeiten & Getränke
Mahlzeiten & Getränke sind nicht im Ticketpreis enthalten.

Persönliche Gegenstände
Fahrgäste können ihre Wertsachen zur Verwahrung im Purser's Office abgeben, wenn ihr Gesamtwert 500€ nicht überschreitet. Das Unternehmen ist nicht verantwortlich für den Verlust von Geld oder Wertsachen, die in offenen Gepäckräumen oder in Kabinen zurückgelassen werden. Bitte melden Sie den Verlust von persönlichen Gegenständen während der Reise an der Rezeption an Bord oder rufen Sie den Kundendienst an. Persönliche Gegenstände, die in Fahrzeugen zurückgelassen wurden, sind während der Reise nicht zugänglich, da die Einfahrt in die Garage nach dem Verlassen des Schiffes verboten ist.

Checkin- / Einreisebestimmungen
Aufgrund der Einhaltung der Sicherheitsvorschriften des ISPS-Codes (International Ship and Port Facility Security) ist es erforderlich , dass sich alle Passagiere mindestens 3 Stunden vor der geplanten Abfahrtszeit zum Einschiffungsbereich begeben. Alle Passagiere sind verpflichtet, ihre Bordkarte, einen gültigen Reisepass oder Personalausweis, den Kfz-Schein ihres Fahrzeugs sowie alle gültigen Dokumente, aus denen hervorgeht, dass sie zu ermäßigten Tickets berechtigt sind (sofern sie solche Tickets besitzen) beim Check-in und beim authorisierten Personal auf dem Schiff vorzulegen. Die Gesellschaft behält sich das Recht vor, die Einschiffung einer Person zu verweigern, die nach bestem Wissen und Gewissen keine gültigen Reisedokumente zu besitzen scheint oder ihre Identität nicht zweifelsfrei nachweist. Im Falle einer Geldbuße, die der Gesellschaft von der Einwanderungsbehörde auferlegt wird, wird der Betrag dem Fahrgast in Rechnung gestellt, der nicht die erforderlichen rechtlichen Unterlagen vorgelegt hat. Das Unternehmen kann nicht haftbar gemacht werden, wenn Behörden einen Fahrgast daran hindern, seine Reise fortzusetzen. Im Falle einer Einreiseverweigerung durch die Einwanderungsbehörde wird der Fahrgast auf eigene Kosten an seinen Abfahrtsort zurückgeschickt. Wir empfehlen, dass sich Bürger aller Staaten an das zuständige Konsulat wenden, um Einzelheiten zu erfahren. Auch Kleinkinder und Kinder benötigen einen amtlichen Ausweis. Alle Personen und alle Gegenstände, die an Bord des Schiffes gebracht werden, können durchsucht werden. Personen, die sich weigern, dieser Aufforderung nachzukommen, wird der Zugang an Bord verweigert und sie werden den zuständigen Hafenbehörden gemeldet. Wenn ein Passagier, der sich an Bord des Schiffes befindet, vor der Abfahrt aussteigen möchte, muss er sein gesamtes Reisegepäck und/oder Fahrzeug mitnehmen. Bei Fahrzeugen aller Art beachten Sie bitte die Möglichkeit, dass Sie diese aufgrund ihrer vorab vereinbarten Parkpositionen nicht aus der Garage des Schiffes entfernen können. Der Transport von Schusswaffen, Munition, explosiven, brennbaren und allgemein gefährlichen Stoffen ist strengstens verboten.

Währung an Bord
Bordwährung ist Euro. Geldautomaten sind an Bord von Superfast Ferries-Schiffen verfügbar. Es werden die gängigen Kreditkarten akzeptiert.

Telekommunikation & Internet
Die folgenden Kommunikationsmöglichkeiten stehen an Bord zur Verfügung:

- Die Nutzung von persönlichen Mobiltelefonen während der gesamten Dauer der Reise. Für diesen Satelliten-Roaming-Dienst gibt es unterschiedliche Tarife. Für weitere Informationen zu den Tarifen dieses Dienstes wenden Sie sich bitte an Ihren Mobilfunkanbieter.
- Kabellose Internetverbindung (Wi-Fi) während der gesamten Überfahrt.

Kundendienst Hotline
Für alle Anfragen, Kommentare oder Vorschläge wenden Sie sich bitte an den Kundenservice:
Tel. +30 210 89 19 010, E-Mail: cs.adriatic@superfast.com (SUPERFAST Schiffe), Tel. +30 210 41 97 470,
E-Mail: customerservice@anek.gr (ANEK Lines Schiffe).

Nützliche Informationen
Kabinen werden als 2-Bett-, 3-Bett- oder 4-Bett-Kabinen bezeichnet und angeboten. Dies bezieht sich auf die Anzahl der Passagiere, die die Kabine nutzen, und nicht auf die Anzahl der in der Kabine vorhandenen Betten oder die (Extra-) Ausstattung, über welche die Kabine eventuell verfügt. Passagiere können alle öffentlichen Bereiche des Schiffes (Bars, Restaurants, Lounges etc.) frei nutzen. Das Schlafen in den Lounges und Korridoren ist verboten. Passagiere haben den Anweisungen der Crew im Hinblick auf die Einhaltung von Sicherheitsbestimmungen und den reibungslosen Betrieb des Schiffes Folge zu leisten.

PREMIUM SALES AGENTS

BELGIEN
ARMANDO FARINA FERRIES,
Cederlaan 14, B-2630 Aartselaar,
tel.: +32 3 231 56 50,
e-mail: armando.farina@superfast.com

BULGARIEN
ANESI EMDI LTD,
1142 Sofia, 68, Vasil Levski blvd. entr.1,
floor 1, ap.1,
tel.: +359 987 9832815, +359 929 868820,
fax: +359 929 818778,
e-mail: anesi@superfast.com

DEUTSCHLAND
IONIAN GmbH,
Wienerstr 114 , 70469 Stuttgart
tel.: +49 711 8147 6207, +49 711 8179 746
fax: +49 711 8569 269
e-mail: ionian@superfast.com
VOIGT SEEREISEN-AGENTUR GmbH,
Herrenholz 10-12, D-23556 Luebeck,
tel.: +49 451 88 00 61 66,
fax: +49 451 88 00 61 29,
e-mail: voigtseereisen@superfast.com

FRANKREICH
EUROMER & CIEL Voyages,
5 , Quai de Sauvages, CS10024, FR-34078,
Montpellier cedex 3,
tel.: +33 4 67 65 95 14,
e-mail: euromer@superfast.com

GRIECHENLAND
PATRAS:
TH. FILOPOULOS - K. PARTHENOPOULOS SA,
Embarkation office: New Terminal Station,
South Patras Port, GR-26333 Patras,
12, Othonos Amalias Str.,
GR-26223 Patras,
tel.: +30 2610 622 500,
fax: +30 2610 623 574,
e-mail: info.patraport@superfast.com,
G. TELONIS – FERRY CENTER,
Embarkation office: New Terminal Station,
South Patras Port, GR-26333 Patras
12, Othonos Amalias Str., GR-26223 Patras,
tel.: +30 2610 634 000,
fax: +30 2610 634 090,
e-mail: info.patrasport.bari@superfast.com
EUROLINE - STAVROS BAKOLIAS & CO L.T.D.,
Embarkation office: New Terminal Station,
South Patras Port, GR-26100 Patras,
tel.: + 30 2610 343655, +30 2610 342601,
fax: +30 2610 365533,
email: ticket@anekpat.gr

IGOUMENITSA:
PITOULIS S.A.,
Embarkation Office: Terminal Station T1,
Embarkation Cargo Office: Terminal Station T2,
New Port Egnatia, GR-46100 Igoumenitsa,
tel.:+30 26650 28150 / 24252 / 29270 / 29200,
fax: +30 26650 28 156 / 28 622,
e-mail: info.igoumenitsaport@superfast.com
EUROLINE - STAVROS BAKOLIAS & CO L.T.D.,
Embarkation ticket office: New Terminal Station T1,
Embarkation cargo office: New Terminal Station T2
Central office: Ioniou Pelagous Str. (New Port),
GR-46100 Igoumenitsa
tel.: +30 26650 26081 / 29063, fax: +30 26650 28705,
e-mail: ticket@anekigo.gr
KORFU:
AATHANASIOU SHIPPING & TOURISM LTD,
22, Eth. Antistaseos Str., New Port,
GR-49100 Corfu,
tel.: +30 26610 81 222/26 660,
fax: +30 26610 26 426,
e-mail: info.corfuport@superfast.com
MANCAN TRAVEL,
1, Eth. Antistaseos Str., GR-49132 Corfu,
tel.: +30 26610 32664, +30 26610 24503-504
fax: +30 26610 36935, e-mail: mancan@otenet.gr

ISRAEL
A. ROSENFELD SHIPPING Ltd.,
104, Hatzmauth Road, 2nd Floor,
PO Box 74, Haifa 31000,
tel.: +972 4 8613 613, fax: +972 4 8537 002,
e-mail: reservations@rosenfeld.net

ITALIEN
F. LLI MORANDI & C. SRL,
Via XXIX Settembre 4/E, I-60122 Ancona,
Call Center Prenotazioni: +39 071 20 20 33,
Infoline: +39 071 20 20 34, fax: +39 071 20 89 234,
e-mail: morandi@superfast.com
ANEK LINES ITALIA s.r.l.,
Piazza della Repubblica 1, I-60121 Ancona,
Information and Booking Center:
tel.: +39 071 20 72 346, fax: +39 071 20 77 904,
e-mail: info@anekitalia.com

NIEDERLANDE:
ALEXCO COMPANY/POLYPLAN REIZEN,
Aalsmeerderdijk 66, 1438 AT Oude Meer /
Schiphol-Rijk, Call Centre Reservations:
tel.: +31 (0) 20 657 56 57,
e-mail: polyplan@superfast.com
OVERTOCHT.NL,
Stadsring 140A, 3811 HS Amersfoort,
tel.: +31 332475151,
e-mail: info@overtocht.nl

NORD-MAZEDONISCHE REPUBLIK
AGENTUR DOOEL.,
Ruzveltova 5-a / Lok. 7, 1000 Skopje,
tel.: +389 2 3091 108 / 3091 109,
fax: +389 2 3072 116,
e-mail: agentur@superfast.com

ÖSTERREICH
ÖAMTC REISEN - ÖAMTC Betriebe GmbH,
Wankmüllerhofstraße 60, 4020 Linz,
tel.: +43 (0)732-34 12 75,
fax: +43 (0)732-34 12 75 34930,
e-mail: oeamtc@superfast.com
RUEFA BAHN- & FÄHRENCENTER,
Verkehrsbüro - Ruefa Reisen GmbH,
Kärntner Ring 10, 1010 Wien,
tel.: +43 1 503 00 20 Dw 10,
fax: +43 1 503 00 20 Dw 99,
e-mail: faehren@ruefa.at
VOIGT SEEREISEN-AGENTUR GmbH,
Herrenholz 10-12, D-23556 Luebeck,
tel.: +49 451 88 00 61 66,
fax: +49 451 88 00 61 29,
e-mail: voigtseereisen@superfast.com

POLEN
PETPOLONIA,
Stryszawa 178C, 34-205 Stryszawa,
tel.: +48 33 87 47 720, fax: +48 33 877 97 11,
e-mail: info@promy.pl

PRISTINA / KOSOVO 1244
EUROBERISHA TRAVEL,
Kodra e Diellit-Qendra Tregtare nr 1,
Lok 1C, Pristine / Kosovo 1244,
tel.: +381 38 552 744, fax: +381 38 552 745,
e-mail: berisha@superfast.com

SCHWEIZ
CRUISE & FERRY CENTER AG,
Industrie Nord 9, CH-5634 Merenschwand,
tel.: +41 56 675 75 90,
e-mail: ferrycenter@superfast.com

TSCHECHISCHE REPUBLIK
WECO-TRAVEL (CZ) s.r.o.,
Thamova 13, CZ-18600 Prague 8,
tel.: +420 234 094 155, fax: +420 234 094 156,
e-mail: wecotravel@superfast.com

TÜRKEI
YAKIN DOĞU DENIZ ACENTELIĞI A.S.,
Meclisi Mebusan cad Inebolu sok,
Ekemen han 1/A-1 Kabatas, TR-34427 Istanbul,
tel.: +90 212 251 55 08, fax: +90 212 251 48 77,
e-mail: yakindogu@superfast.com

USA
AMPHITRION HOLIDAYS,
1010 Rockville Pike, Suite 401,
Rockville MD 20852,
tel.: +1 301 545 0999, fax: +1 301 294 5324,
e-mail: amphitrion-us@superfast.com

VEREINIGTES KÖNIGREICH
AFERRY LTD,
2Morrow Court, Appleford Road,
Sutton Courtenay, Oxon OX14 4FH,
tel.: +44 8445 765503, fax: +44 1235 845108,
e-mail: aferry@superfast.com
DIRECT FERRIES Ltd,
12th floor, Portland House,
Bressenden Place, London SW1E 5RS
tel.: +44 1473 370 910
e-mail: directferries@superfast.com
VIAMARE LTD,
Suite 108, Devonshire House, 582 Honeypot
Lane, Stanmore, Middlesex, HA7 1JS,
tel.: +44 (0)20 8206 3420, fax: +44 (0)20 8952 8082,
e-mail: ferries@viamare.com

ZYPERN
KATERINA TRAVEL & TOURS LTD.,
23, Makarios Str., 4620 Episkopi, Limassol
tel.: +357 70 00 55 70, +357 25 93 27 48,
fax: +357 25 93 31 13,
e-mail: katerina.travel@cytanet.com.cy

VERKAUFSBÜROS

CALL CENTER: Tel.: +30 210 8919700,
E-mail: helpdesk@superfast.com
PIRÄUS: PIRÄUS VERKAUFSAGENTUR,
24, Akti Kondili Str., 18545 Piräus,
Tel.: +30 210 4197510-12, Fax: +30 210 4122180,
E-mail: pr-pir@anek.gr
CHANIA: CHANIA VERKAUFSAGENTUR,
Sof. Venizelos square, 73 134 Chania,
Tel.: +30 28210 27500-4, Fax: +30 28210 27505,
E-mail: pr-cha@anek.gr
HERAKLION: HERAKLION
VERKAUFSAGENTUR,
11, Dimokratias av., GR-71306 Heraklion, Kreta,
Tel.: +30 2810 308 000, Fax: +30 2810 308 009,
E-mail: info.heraklion@attica-group.com
SOUDA: SOUDA VERKAUFSAGENTUR
Souda Square, GR-73100 Souda,
Tel. +30 28210 27500, Fax: +30 28210 80051,
E-mail:pr-cha@anek.gr

Für weitere Informationen und Reservierungen
kontaktieren Sie bitte:

superfast.com

Gedruckt im Dezember 2019 auf FSC-zertifiziertem (Forest Stewardship Council) Papier. Preise in Euro.

FSC
www.fsc.org
MIX
Paper from responsible sources
FSC® C125047

SUPERFAST FERRIES®

1-7, Lysikratous & Evripidou Str., GR-17674, Kallithea, Athen, GRIECHENLAND, e-mail: superfast@superfast.com